

1. Perfil dos Estudantes de Agronomia (B - Integral)

1.1. Perfil Geral - 2017

Nos dados apresentados abaixo, são considerados **ingressantes** os estudantes que entraram na UnB no ano de 2017; **matriculados** todos os estudantes da UnB que efetuaram matrícula no ano de 2017 em ao menos uma disciplina, de acordo com seu histórico escolar; e **formados** todos os estudantes que saíram do curso por formatura em graduação, também no ano de 2017. A fonte das informações é o Sistema de Graduação (SIGRA), extração de 25/05/2018.

Perfil dos estudantes por sexo

| Sexo | Ingressantes | Matriculados | Formados |
|-----------|--------------|--------------|----------|
| Feminino | 63 | 337 | 34 |
| Masculino | 108 | 430 | 42 |
| Total | 171 | 767 | 76 |

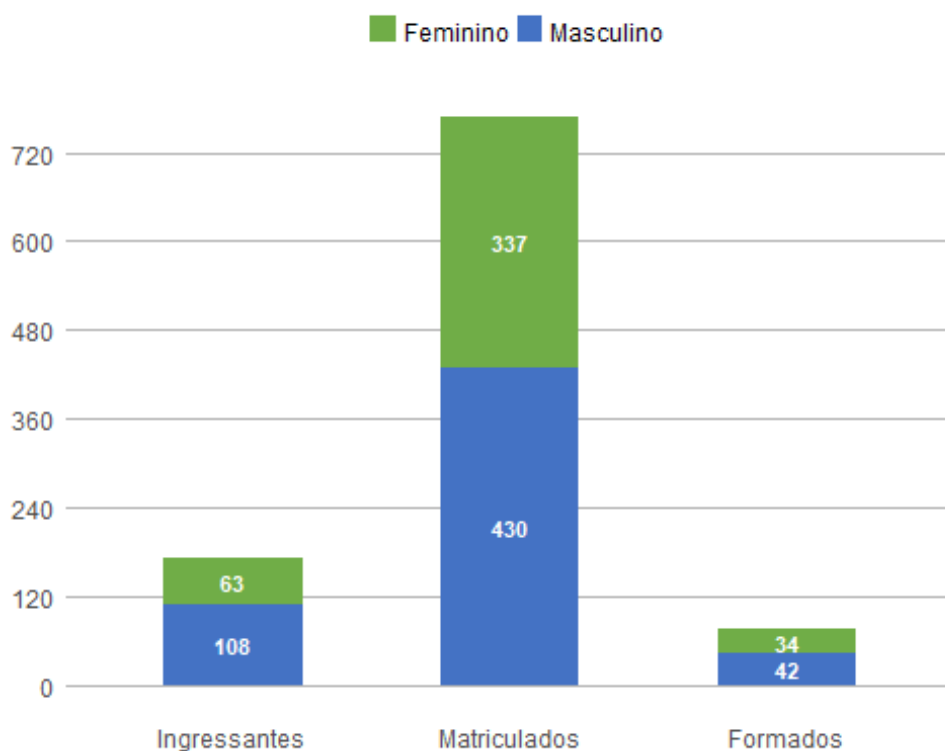

Perfil dos estudantes por faixa etária (na data de ingresso)

| Faixa Etária | Ingressantes | Matriculados | Formados |
|--------------|--------------|--------------|----------|
| Até 18 anos | 56 | 325 | 38 |
| 18 a 24 anos | 100 | 381 | 32 |
| 25 a 29 anos | 5 | 33 | 2 |
| 30 a 34 anos | 5 | 17 | 2 |

| | | | |
|-----------------|-----|-----|----|
| 35 a 39 anos | 3 | 5 | 0 |
| 40 a 44 anos | 1 | 3 | 2 |
| 45 anos ou mais | 1 | 3 | 0 |
| Total | 171 | 767 | 76 |

■ Até 18 anos
 ■ 25 a 29 anos
 ■ 35 a 39 anos
 ■ 45 anos ou mais
■ 18 a 24 anos
 ■ 30 a 34 anos
 ■ 40 a 44 anos

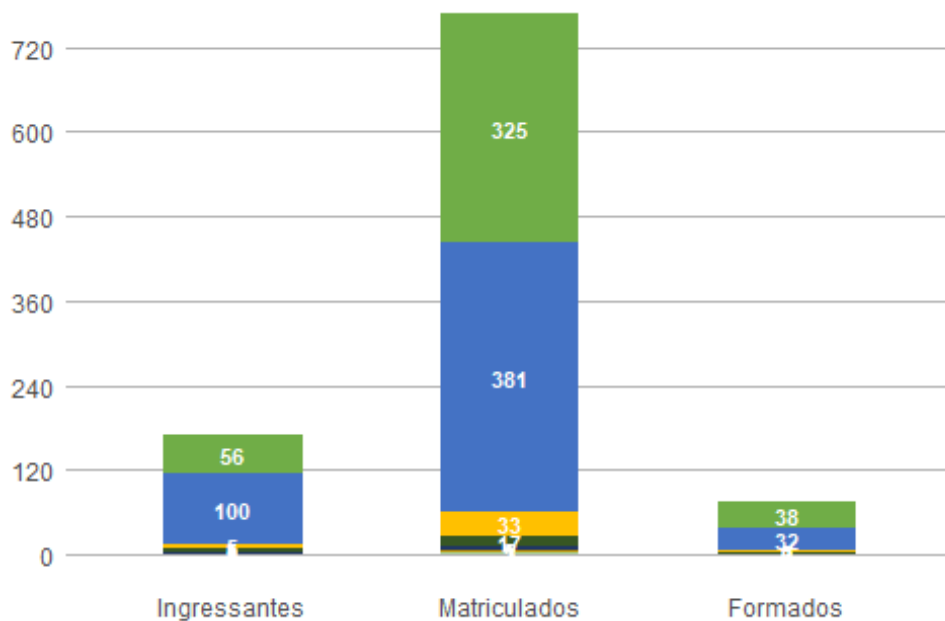

Perfil dos estudantes por raça/cor autodeclarada

| Raça/Cor | Ingressantes | Matriculados | Formados |
|--------------------------|--------------|--------------|----------|
| Amarela | 0 | 13 | 2 |
| Branca | 43 | 250 | 27 |
| Não Dispõe de Informação | 69 | 226 | 18 |
| Parda | 51 | 235 | 27 |
| Preta | 8 | 43 | 2 |
| Total | 171 | 767 | 76 |

Perfil dos estudantes por cota

| Cota | Ingressantes | Matriculados | Formados |
|------------------------------------|--------------|--------------|----------|
| Escola Pública Alta Renda-Não PPI | 22 | 77 | 1 |
| Escola Pública Alta Renda-PPI | 22 | 62 | 1 |
| Escola Pública Baixa Renda-Não PPI | 9 | 20 | 0 |
| Escola Pública Baixa Renda-PPI | 13 | 29 | 2 |
| Negro | 8 | 42 | 3 |

| | | | |
|-----------|-----|-----|----|
| Universal | 97 | 537 | 69 |
| Total | 171 | 767 | 76 |

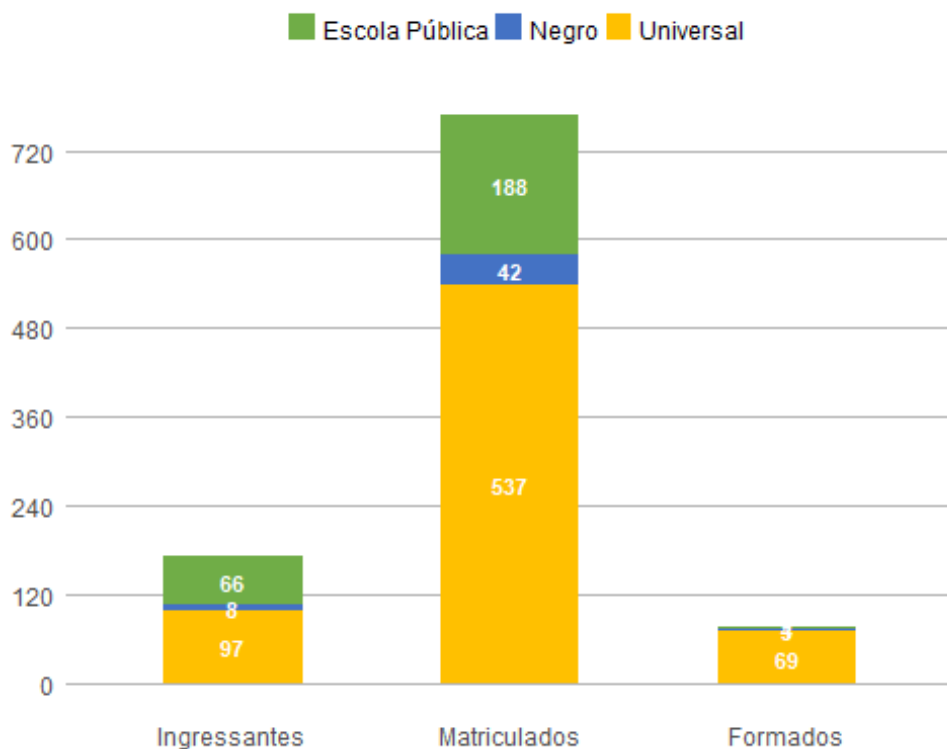

Perfil dos estudantes por forma de ingresso

| Forma de Ingresso no Curso | Ingressantes | Matriculados | Formados |
|---------------------------------|--------------|--------------|-----------|
| Convenio-Int | 3 | 3 | 0 |
| ENEM | 0 | 7 | 4 |
| Mudanca de Curso | 0 | 5 | 3 |
| PAS | 78 | 198 | 15 |
| Portador Diploma Curso Superior | 1 | 5 | 1 |
| Refugiado | 1 | 3 | 0 |
| SISU | 42 | 109 | 3 |
| Transferencia Facultativa | 2 | 2 | 0 |
| Transferencia Obrigatoria | 1 | 2 | 1 |
| Vestibular | 43 | 433 | 49 |
| Total | 171 | 767 | 76 |

Perfil dos estudantes por forma de saída

| Forma de Saída do Curso | Ingressantes | Matriculados | Formados |
|-------------------------------|--------------|--------------|----------|
| Anulacao de Registro | 7 | 2 | 0 |
| Deslig - Não Cumpriu condicao | 0 | 10 | 0 |

| | | | |
|---------------------------------|-----|-----|----|
| Desligamento - Abandono | 6 | 11 | 0 |
| Desligamento Força de Convenio | 1 | 1 | 0 |
| Desligamento Voluntario | 6 | 6 | 0 |
| Está cursando | 146 | 632 | 0 |
| Formatura | 0 | 81 | 76 |
| Mudança de Curso | 0 | 14 | 0 |
| Novo Vestibular | 3 | 2 | 0 |
| Rep 3 vezes na mesma Disc Obrig | 0 | 6 | 0 |
| SISU | 2 | 2 | 0 |
| Total | 171 | 767 | 76 |

1.2. Perfil do Egresso - 2017

Nos dados apresentados abaixo, são considerados egressos todos os estudantes da UnB que já saíram do curso, independentemente da forma de saída, que pode ter ocorrido por formatura ou evasão; são considerados formados todos os estudantes da UnB que saíram do curso por formatura em graduação até o ano de 2017; e evadidos são os discentes que saíram dos curso, por forma diferente da conclusão, também até o ano de 2017.

Perfil dos egressos por sexo

| Sexo | Egressos | Formados | Evadidos |
|-----------|----------|----------|----------|
| Feminino | 884 | 507 | 377 |
| Masculino | 1813 | 939 | 874 |
| Total | 2697 | 1446 | 1251 |

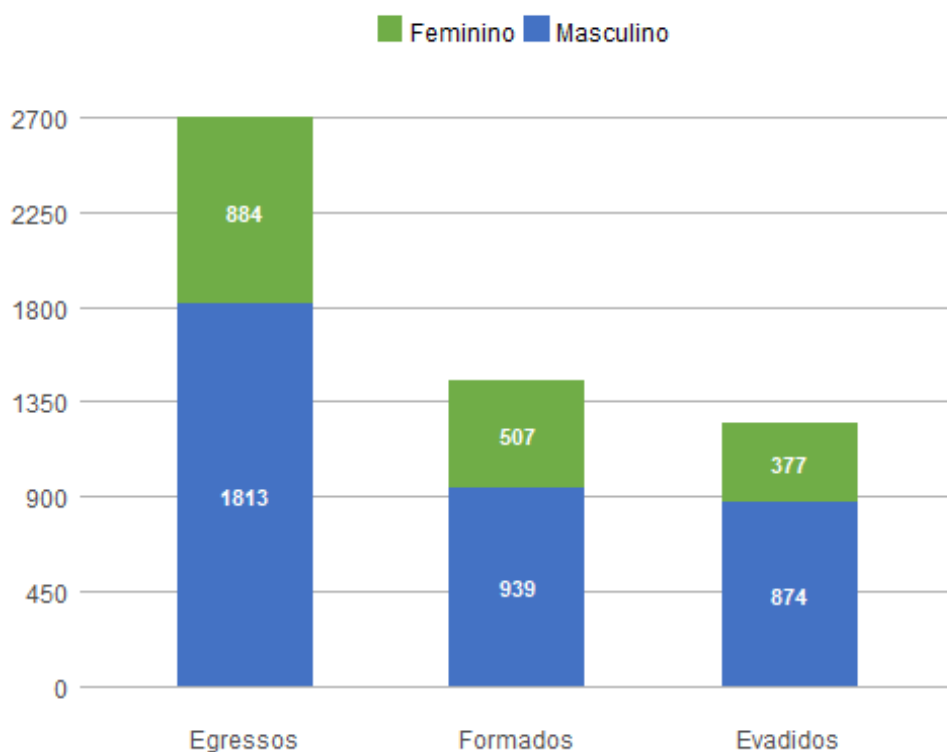

Perfil dos egressos por faixa etária (na data de ingresso)

| Faixa Etária | Egressos | Formados | Evadidos |
|-----------------|----------|----------|----------|
| Até 18 anos | 959 | 548 | 411 |
| 18 a 24 anos | 1458 | 795 | 663 |
| 25 a 29 anos | 156 | 66 | 90 |
| 30 a 34 anos | 52 | 17 | 35 |
| 35 a 39 anos | 26 | 8 | 18 |
| 40 a 44 anos | 21 | 7 | 14 |
| 45 anos ou mais | 24 | 4 | 20 |
| NA | 1 | 1 | 0 |
| Total | 2697 | 1446 | 1251 |

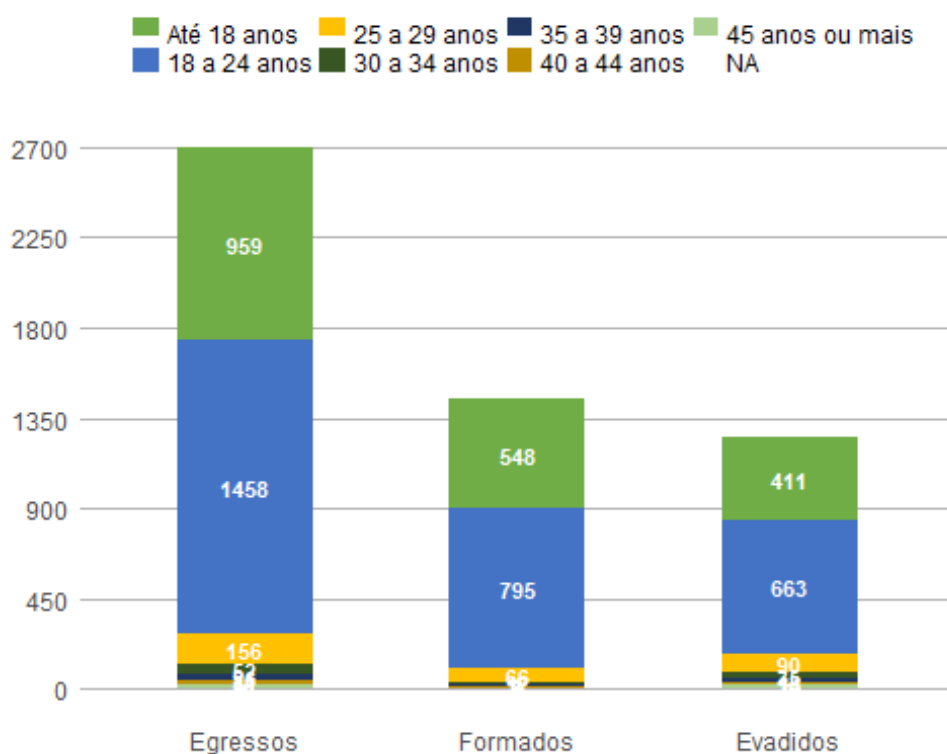

Perfil dos egressos por raça/cor autodeclarada

| Raça/Cor | Egressos | Formados | Evadidos |
|--------------------------|----------|----------|----------|
| Amarela | 18 | 8 | 10 |
| Branca | 293 | 149 | 144 |
| Indígena | 9 | 2 | 7 |
| Não Dispõe de Informação | 2083 | 1147 | 936 |
| Parda | 230 | 118 | 112 |
| Preta | 64 | 22 | 42 |
| Total | 2697 | 1446 | 1251 |

Perfil dos egressos por cota

| Cota | Egressos | Formados | Evadidos |
|------------------------------------|----------|----------|----------|
| Escola Pública Alta Renda-Não PPI | 17 | 1 | 16 |
| Escola Pública Alta Renda-PPI | 14 | 1 | 13 |
| Escola Pública Baixa Renda-Não PPI | 5 | 0 | 5 |
| Escola Pública Baixa Renda-PPI | 9 | 2 | 7 |
| Indígena | 12 | 2 | 10 |
| Negro | 121 | 74 | 47 |
| Universal | 2519 | 1366 | 1153 |
| Total | 2697 | 1446 | 1251 |

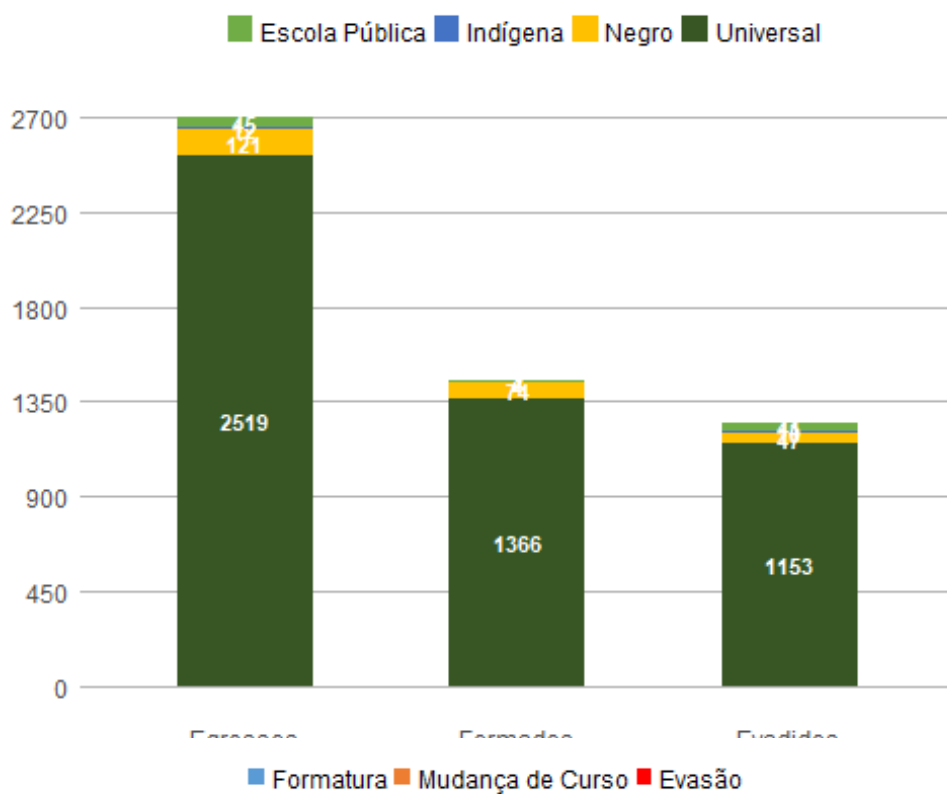

■ Formatura ■ Mudança de Curso ■ Evasão

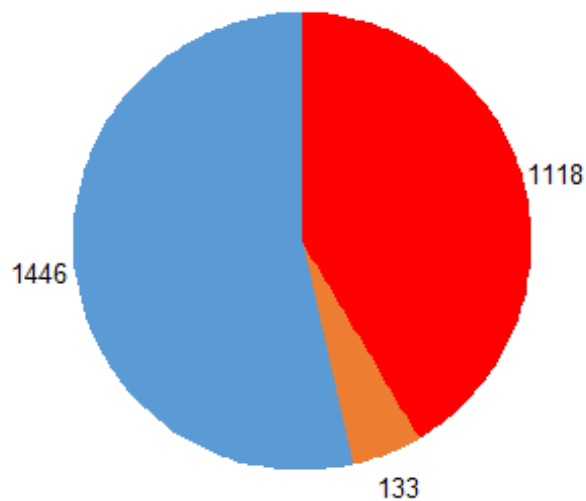

Perfil dos egressos por forma de ingresso

| Forma de Ingresso no Curso | Egressos | Formados | Evadidos |
|----------------------------|----------|----------|----------|
| Acordo Cultural-PEC | 5 | 2 | 3 |
| Convenio-Int | 53 | 0 | 53 |
| Convenio Andifes | 6 | 0 | 6 |

| | | | |
|---------------------------------|------|------|------|
| Dupla Habilitacao | 5 | 3 | 2 |
| Duplo Curso | 7 | 2 | 5 |
| ENEM | 17 | 7 | 10 |
| Matricula Cortesia | 14 | 2 | 12 |
| Mudanca de Curso | 15 | 12 | 3 |
| Mudanca de Habilitacao | 1 | 1 | 0 |
| Novo Vestibular | 31 | 26 | 5 |
| PAS | 356 | 187 | 169 |
| Portador Diploma Curso Superior | 14 | 4 | 10 |
| Registro de Habilitacao | 1 | 0 | 1 |
| SISU | 75 | 3 | 72 |
| Transferencia Facultativa | 41 | 25 | 16 |
| Transferencia Obrigatoria | 77 | 36 | 41 |
| Vestibular | 1975 | 1137 | 838 |
| Visitante | 6 | 0 | 6 |
| Total | 2699 | 1447 | 1252 |

Perfil dos egressos por forma de saída

| Forma de Saída do Curso | Egressos | Formados | Evadidos |
|-----------------------------------|----------|----------|----------|
| Anulacao de Registro | 34 | 0 | 34 |
| Deslig - Não Cumpriu condicao | 393 | 0 | 393 |
| Desligamento - Abandono | 342 | 0 | 342 |
| Desligamento Decisao Judicial | 3 | 0 | 3 |
| Desligamento Falta Documentacao | 1 | 0 | 1 |
| Desligamento Forca de Convenio | 5 | 0 | 5 |
| Desligamento Rendimento Academico | 14 | 0 | 14 |
| Desligamento Voluntario | 200 | 0 | 200 |
| Falecimento | 6 | 0 | 6 |
| Formatura | 1446 | 1446 | 0 |
| Formatura Anterior a 1/88 | 1 | 1 | 0 |
| Mudanca de Curso | 37 | 0 | 37 |
| Mudanca de Habilitacao | 1 | 0 | 1 |
| Novo Vestibular | 80 | 0 | 80 |
| Outros | 1 | 0 | 1 |
| Rep 3 vezes na mesma Disc Obrig | 38 | 0 | 38 |
| SISU | 49 | 0 | 49 |
| Transferencia | 31 | 0 | 31 |
| Vestibular p/mesma Habilitacao | 1 | 0 | 1 |

| | | | |
|--------------------------------|------|------|------|
| Vestibular p/outra Habilitacao | 16 | 0 | 16 |
| Total | 2699 | 1447 | 1252 |

Perfil dos egressos por tempo de permanência, em semestres

| Média de tempo até formatura | Mediana de tempo até formatura | Média de tempo até evasão | Mediana de tempo até evasão |
|------------------------------|--------------------------------|---------------------------|-----------------------------|
| 11,16 | 11 | 4,4014 | 4 |

2. Panorama da Evasão

Este estudo tem como objetivo explorar a evolução de duas métricas igualmente importantes no âmbito da gestão universitária: a taxa de evasão e a taxa de sucesso. Seu acompanhamento foi feito com base no ano de ingresso dos alunos – dessa forma, foram considerados todos os egressos que ingressaram entre 2003 e 2012, e verificada sua situação em 10 de abril de 2018, de acordo com o sistema acadêmico da UnB (SIGRA). Não foram considerados, nos cálculos, os cursos de educação à distância.

A metodologia adotada para o cálculo das métricas foi a seguinte:

- Taxa de Sucesso: contagem simples do quantitativo de discentes que completaram com sucesso seu curso (ou seja, alcançaram a formatura), dividido pelo total de egressos, em relação à cada ano de ingresso;
- Taxa de Evasão: contagem simples do quantitativo de discentes que saíram do curso por forma diferente da formatura, dividido pelo total de egressos, em relação à cada ano de ingresso.

Os dados gerais, agregados por ano de ingresso, podem ser vistos na tabela abaixo. O gráfico mostra a evolução das taxas, ao longo dos anos de ingresso dos alunos.

Evolução das taxas de evasão e de sucesso, na UnB

| Ano de Ingresso | Evadidos | Formados | Total | Evasão (%) | Sucesso (%) |
|-----------------|----------|----------|-------|------------|-------------|
| 2003 | 23 | 63 | 86 | 26,74 | 73,26 |
| 2004 | 27 | 57 | 84 | 32,14 | 67,86 |
| 2005 | 25 | 59 | 84 | 29,76 | 70,24 |
| 2006 | 33 | 57 | 90 | 36,67 | 63,33 |
| 2007 | 29 | 59 | 88 | 32,95 | 67,05 |
| 2008 | 38 | 53 | 91 | 41,76 | 58,24 |
| 2009 | 52 | 66 | 118 | 44,07 | 55,93 |
| 2010 | 56 | 86 | 142 | 39,44 | 60,56 |
| 2011 | 77 | 81 | 158 | 48,73 | 51,27 |
| 2012 | 49 | 52 | 101 | 48,51 | 51,49 |

Evolução da Taxa de Evasão e da Taxa de Sucesso Graduação UnB

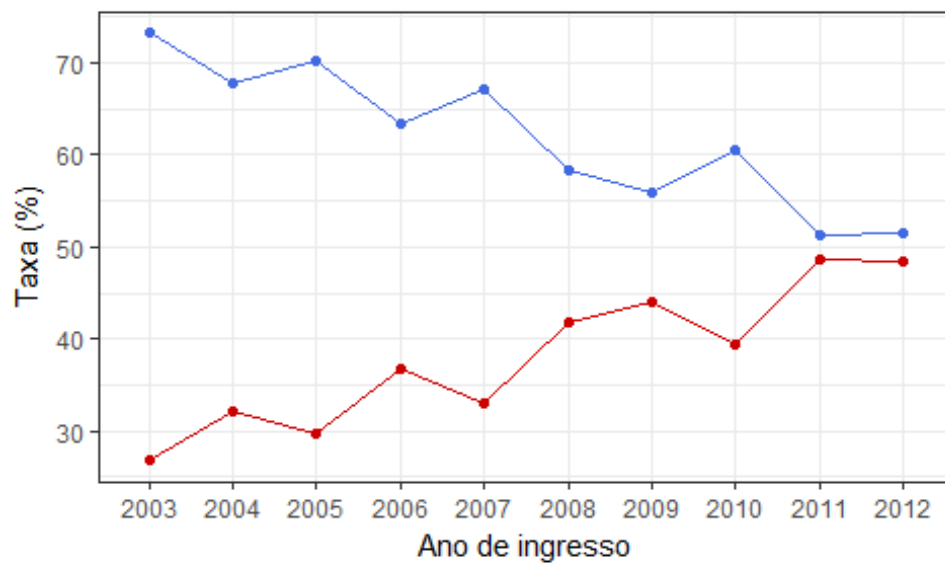

Legenda — Taxa de Evasão — Taxa de Sucesso

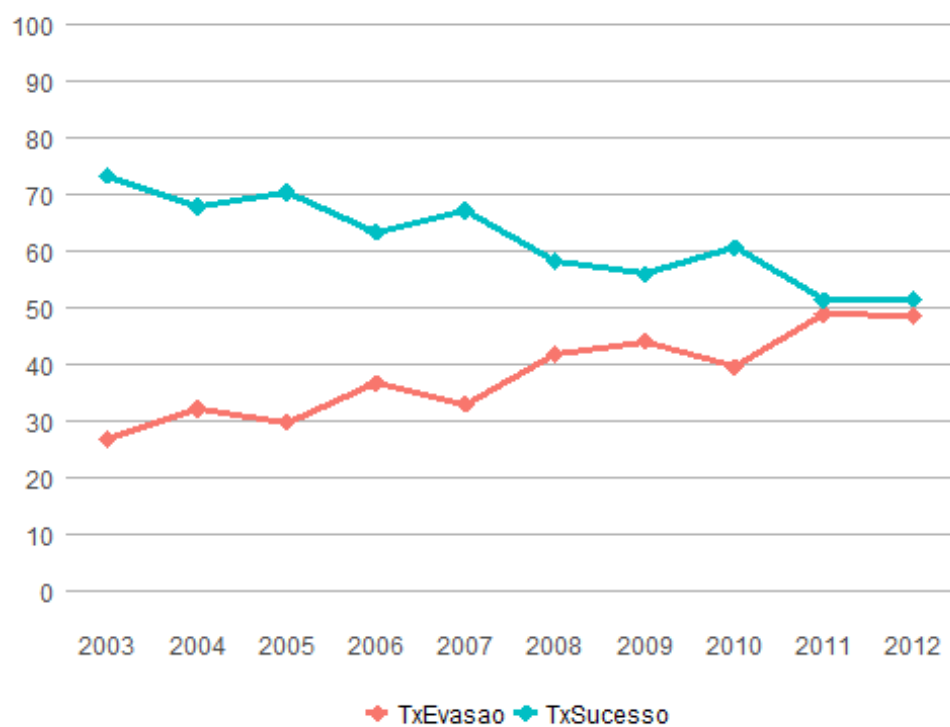

Análise exploratória das taxas de evasão e sucesso por categorias de interesse

Nesta seção, os dados serão detalhados por cada uma das cinco variáveis de interesse, a saber: gênero, cota de ingresso, raça/cor, faixa etária (na data de ingresso) e forma de ingresso.

1. Evasão e sucesso por gênero.

Evolução das taxas de evasão e de sucesso, no curso

| Ano de Ingresso | Sexo | Evadidos | Formados | Total | Evasão (%) | Sucesso (%) |
|-----------------|-----------|----------|----------|-------|------------|-------------|
| 2003 | Feminino | 5 | 17 | 22 | 22,73 | 77,27 |
| 2003 | Masculino | 18 | 46 | 64 | 28,12 | 71,88 |
| 2004 | Feminino | 9 | 20 | 29 | 31,03 | 68,97 |
| 2004 | Masculino | 18 | 37 | 55 | 32,73 | 67,27 |
| 2005 | Feminino | 7 | 15 | 22 | 31,82 | 68,18 |
| 2005 | Masculino | 18 | 44 | 62 | 29,03 | 70,97 |
| 2006 | Feminino | 8 | 16 | 24 | 33,33 | 66,67 |
| 2006 | Masculino | 25 | 41 | 66 | 37,88 | 62,12 |
| 2007 | Feminino | 6 | 25 | 31 | 19,35 | 80,65 |
| 2007 | Masculino | 23 | 34 | 57 | 40,35 | 59,65 |
| 2008 | Feminino | 12 | 29 | 41 | 29,27 | 70,73 |
| 2008 | Masculino | 26 | 24 | 50 | 52,00 | 48,00 |
| 2009 | Feminino | 14 | 26 | 40 | 35,00 | 65,00 |
| 2009 | Masculino | 38 | 40 | 78 | 48,72 | 51,28 |
| 2010 | Feminino | 23 | 37 | 60 | 38,33 | 61,67 |
| 2010 | Masculino | 33 | 49 | 82 | 40,24 | 59,76 |
| 2011 | Feminino | 32 | 39 | 71 | 45,07 | 54,93 |
| 2011 | Masculino | 45 | 42 | 87 | 51,72 | 48,28 |
| 2012 | Feminino | 23 | 19 | 42 | 54,76 | 45,24 |
| 2012 | Masculino | 26 | 33 | 59 | 44,07 | 55,93 |

Evolução da Taxa de Evasão e da Taxa de Sucesso Graduação UnB

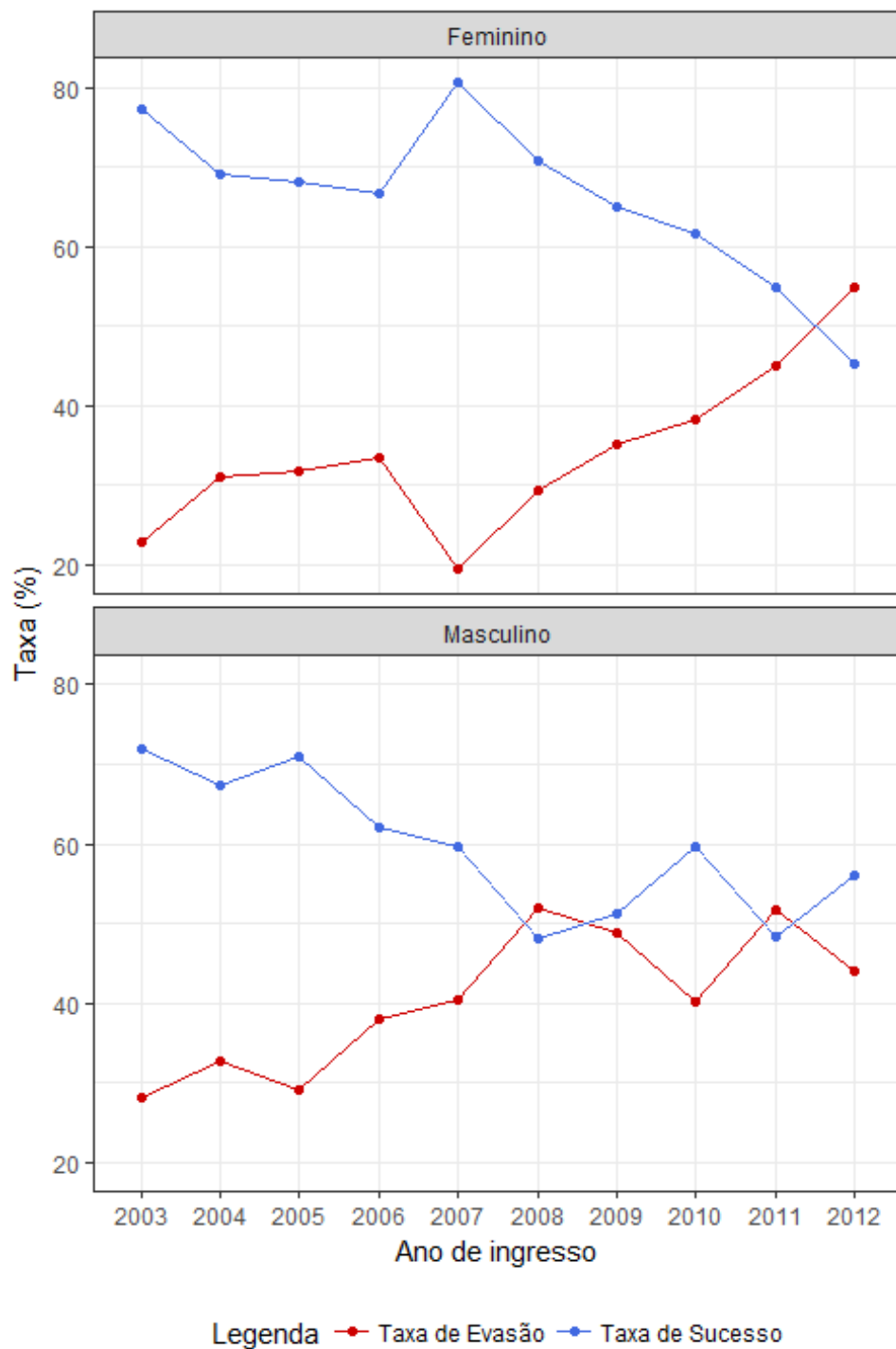

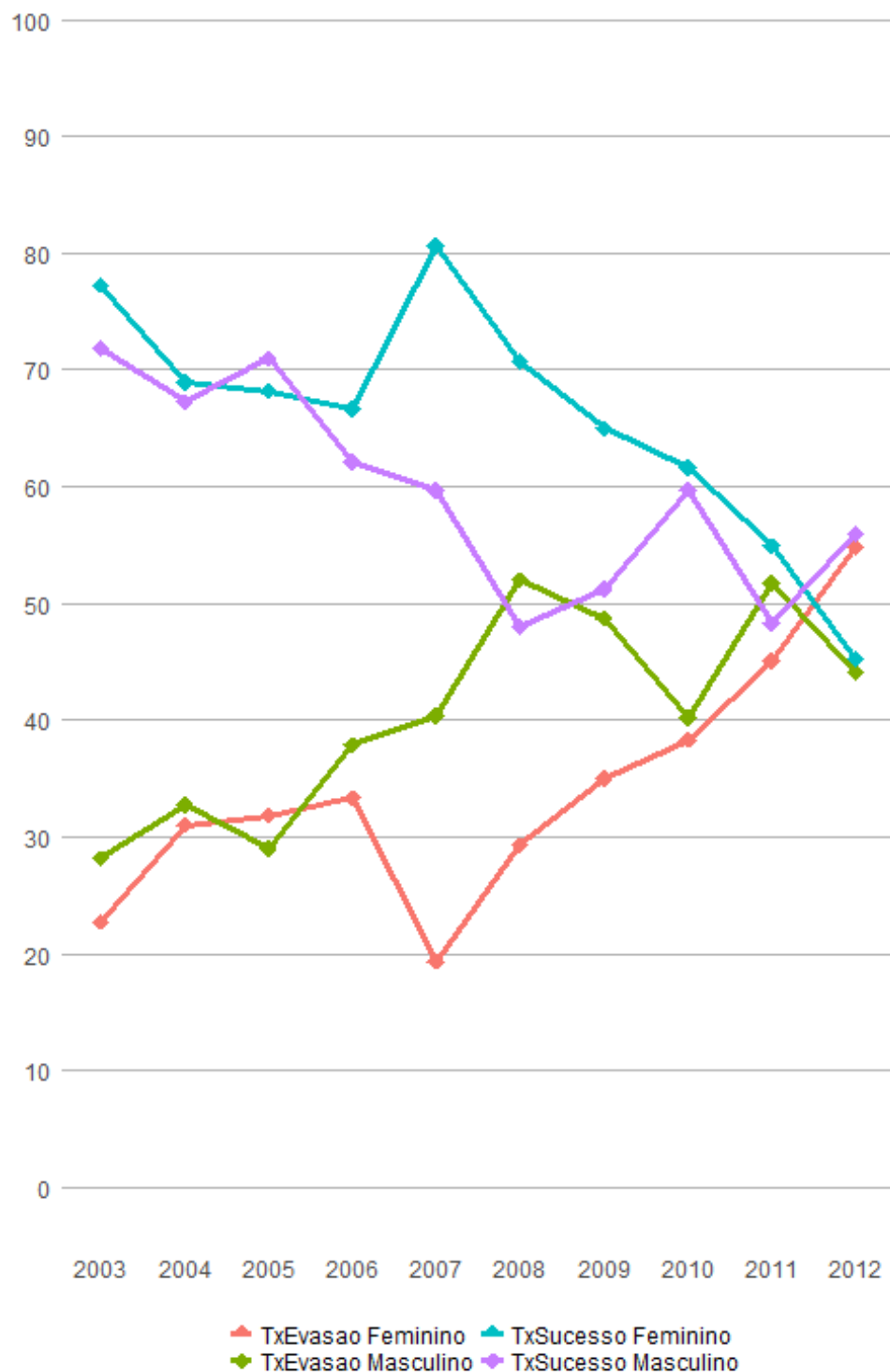

2. Evasão e sucesso por cota.

Evolução das taxas de evasão e de sucesso, no curso

| Ano de Ingresso | Cota | Evadidos | Formados | Total | Evasão (%) | Sucesso (%) |
|-----------------|-----------|----------|----------|-------|------------|-------------|
| 2003 | Universal | 23 | 63 | 86 | 26,74 | 73,26 |

| | | | | | | |
|------|-----------|----|----|-----|--------|--------|
| 2004 | Negro | 1 | 7 | 8 | 12,50 | 87,50 |
| 2004 | Universal | 26 | 50 | 76 | 34,21 | 65,79 |
| 2005 | Negro | 2 | 10 | 12 | 16,67 | 83,33 |
| 2005 | Universal | 23 | 49 | 72 | 31,94 | 68,06 |
| 2006 | Negro | 2 | 10 | 12 | 16,67 | 83,33 |
| 2006 | Universal | 31 | 47 | 78 | 39,74 | 60,26 |
| 2007 | Negro | 4 | 6 | 10 | 40,00 | 60,00 |
| 2007 | Universal | 25 | 53 | 78 | 32,05 | 67,95 |
| 2008 | Indígena | 0 | 2 | 2 | 0,00 | 100,00 |
| 2008 | Negro | 6 | 6 | 12 | 50,00 | 50,00 |
| 2008 | Universal | 32 | 45 | 77 | 41,56 | 58,44 |
| 2009 | Indígena | 4 | 0 | 4 | 100,00 | 0,00 |
| 2009 | Negro | 10 | 6 | 16 | 62,50 | 37,50 |
| 2009 | Universal | 38 | 60 | 98 | 38,78 | 61,22 |
| 2010 | Indígena | 2 | 0 | 2 | 100,00 | 0,00 |
| 2010 | Negro | 4 | 11 | 15 | 26,67 | 73,33 |
| 2010 | Universal | 50 | 75 | 125 | 40,00 | 60,00 |
| 2011 | Indígena | 1 | 0 | 1 | 100,00 | 0,00 |
| 2011 | Negro | 6 | 14 | 20 | 30,00 | 70,00 |
| 2011 | Universal | 70 | 67 | 137 | 51,09 | 48,91 |
| 2012 | Indígena | 1 | 0 | 1 | 100,00 | 0,00 |
| 2012 | Negro | 4 | 3 | 7 | 57,14 | 42,86 |
| 2012 | Universal | 44 | 49 | 93 | 47,31 | 52,69 |

Evolução da Taxa de Evasão e da Taxa de Sucesso Graduação UnB

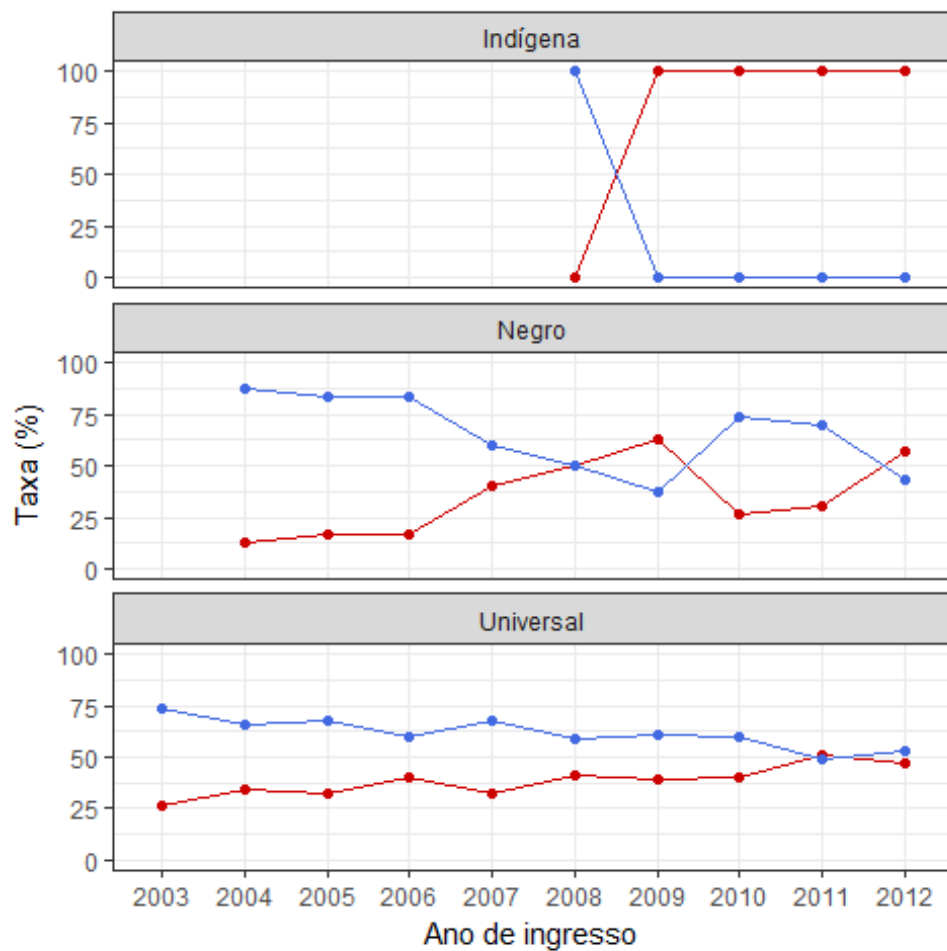

Legenda — Taxa de Evasão — Taxa de Sucesso

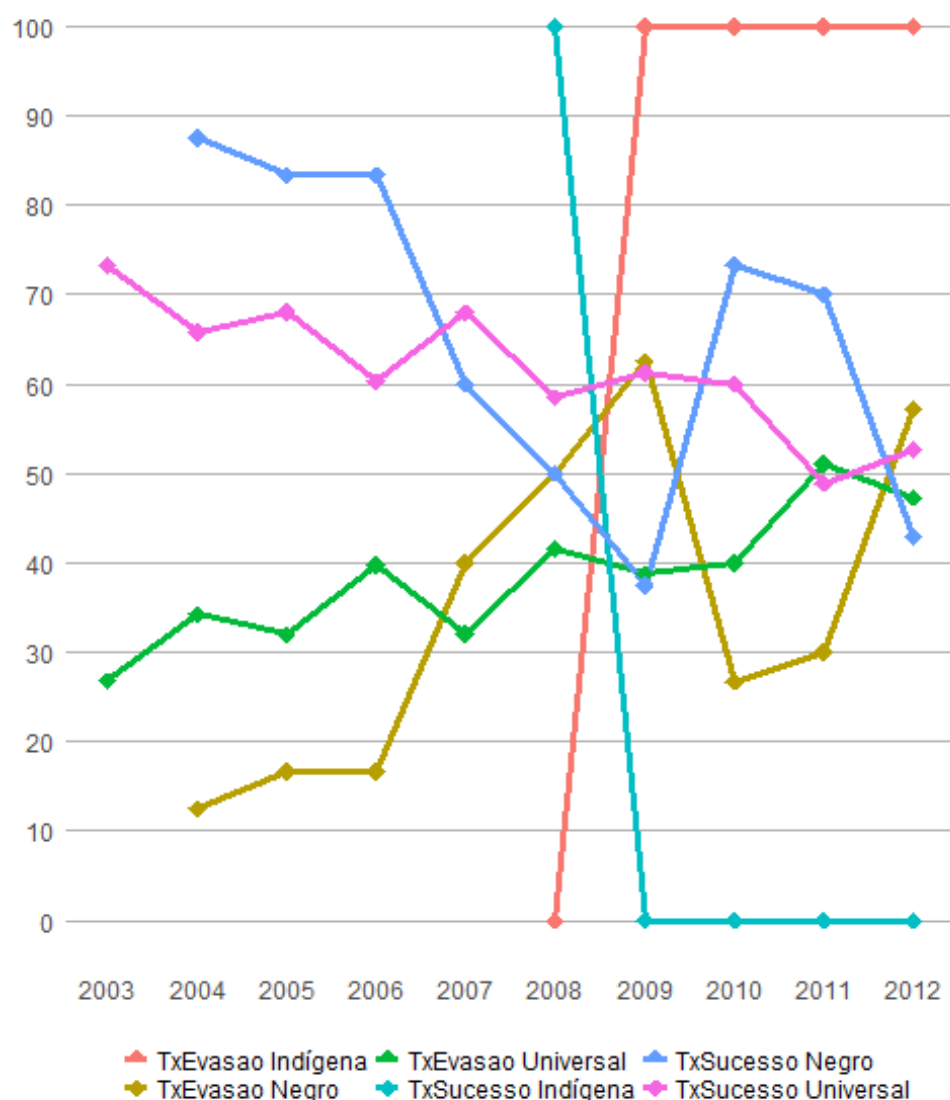

3. Evasão e sucesso por raça/cor autodeclarada.

Evolução das taxas de evasão e de sucesso, no curso

| Ano de Ingresso | Raça/Cor | Evadidos | Formados | Total | Evasão (%) | Sucesso (%) |
|-----------------|--------------------------|----------|----------|-------|------------|-------------|
| 2003 | Branca | 0 | 2 | 2 | 0,00 | 100,00 |
| 2003 | Não Dispõe de Informação | 21 | 58 | 79 | 26,58 | 73,42 |
| 2003 | Parda | 0 | 3 | 3 | 0,00 | 100,00 |
| 2003 | Preta | 2 | 0 | 2 | 100,00 | 0,00 |
| 2004 | Branca | 1 | 1 | 2 | 50,00 | 50,00 |
| 2004 | Não Dispõe de Informação | 24 | 52 | 76 | 31,58 | 68,42 |
| 2004 | Parda | 1 | 2 | 3 | 33,33 | 66,67 |

| | | | | | | |
|------|--------------------------|----|----|----|--------|--------|
| 2004 | Preta | 1 | 2 | 3 | 33,33 | 66,67 |
| 2005 | Branca | 1 | 2 | 3 | 33,33 | 66,67 |
| 2005 | Não Dispõe de Informação | 19 | 57 | 76 | 25,00 | 75,00 |
| 2005 | Parda | 4 | 0 | 4 | 100,00 | 0,00 |
| 2005 | Preta | 1 | 0 | 1 | 100,00 | 0,00 |
| 2006 | Branca | 2 | 8 | 10 | 20,00 | 80,00 |
| 2006 | Indígena | 1 | 0 | 1 | 100,00 | 0,00 |
| 2006 | Não Dispõe de Informação | 25 | 40 | 65 | 38,46 | 61,54 |
| 2006 | Parda | 4 | 7 | 11 | 36,36 | 63,64 |
| 2006 | Preta | 1 | 2 | 3 | 33,33 | 66,67 |
| 2007 | Branca | 2 | 7 | 9 | 22,22 | 77,78 |
| 2007 | Não Dispõe de Informação | 22 | 40 | 62 | 35,48 | 64,52 |
| 2007 | Parda | 4 | 11 | 15 | 26,67 | 73,33 |
| 2007 | Preta | 1 | 1 | 2 | 50,00 | 50,00 |
| 2008 | Amarela | 1 | 2 | 3 | 33,33 | 66,67 |
| 2008 | Branca | 4 | 7 | 11 | 36,36 | 63,64 |
| 2008 | Indígena | 0 | 2 | 2 | 0,00 | 100,00 |
| 2008 | Não Dispõe de Informação | 27 | 33 | 60 | 45,00 | 55,00 |
| 2008 | Parda | 4 | 8 | 12 | 33,33 | 66,67 |
| 2008 | Preta | 2 | 1 | 3 | 66,67 | 33,33 |
| 2009 | Amarela | 2 | 0 | 2 | 100,00 | 0,00 |
| 2009 | Branca | 5 | 21 | 26 | 19,23 | 80,77 |
| 2009 | Indígena | 1 | 0 | 1 | 100,00 | 0,00 |
| 2009 | Não Dispõe de Informação | 32 | 33 | 65 | 49,23 | 50,77 |
| 2009 | Parda | 6 | 10 | 16 | 37,50 | 62,50 |
| 2009 | Preta | 6 | 2 | 8 | 75,00 | 25,00 |
| 2010 | Amarela | 2 | 2 | 4 | 50,00 | 50,00 |
| 2010 | Branca | 7 | 28 | 35 | 20,00 | 80,00 |
| 2010 | Indígena | 2 | 0 | 2 | 100,00 | 0,00 |
| 2010 | Não Dispõe de Informação | 31 | 29 | 60 | 51,67 | 48,33 |
| 2010 | Parda | 10 | 21 | 31 | 32,26 | 67,74 |
| 2010 | Preta | 4 | 6 | 10 | 40,00 | 60,00 |
| 2011 | Amarela | 1 | 1 | 2 | 50,00 | 50,00 |

| | | | | | | |
|------|--------------------------|----|----|----|--------|-------|
| 2011 | Branca | 28 | 35 | 63 | 44,44 | 55,56 |
| 2011 | Não Dispõe de Informação | 30 | 16 | 46 | 65,22 | 34,78 |
| 2011 | Parda | 13 | 24 | 37 | 35,14 | 64,86 |
| 2011 | Preta | 5 | 5 | 10 | 50,00 | 50,00 |
| 2012 | Amarela | 1 | 2 | 3 | 33,33 | 66,67 |
| 2012 | Branca | 17 | 21 | 38 | 44,74 | 55,26 |
| 2012 | Indígena | 1 | 0 | 1 | 100,00 | 0,00 |
| 2012 | Não Dispõe de Informação | 17 | 12 | 29 | 58,62 | 41,38 |
| 2012 | Parda | 11 | 15 | 26 | 42,31 | 57,69 |
| 2012 | Preta | 2 | 2 | 4 | 50,00 | 50,00 |

Evolução da Taxa de Evasão e da Taxa de Sucesso Graduação UnB

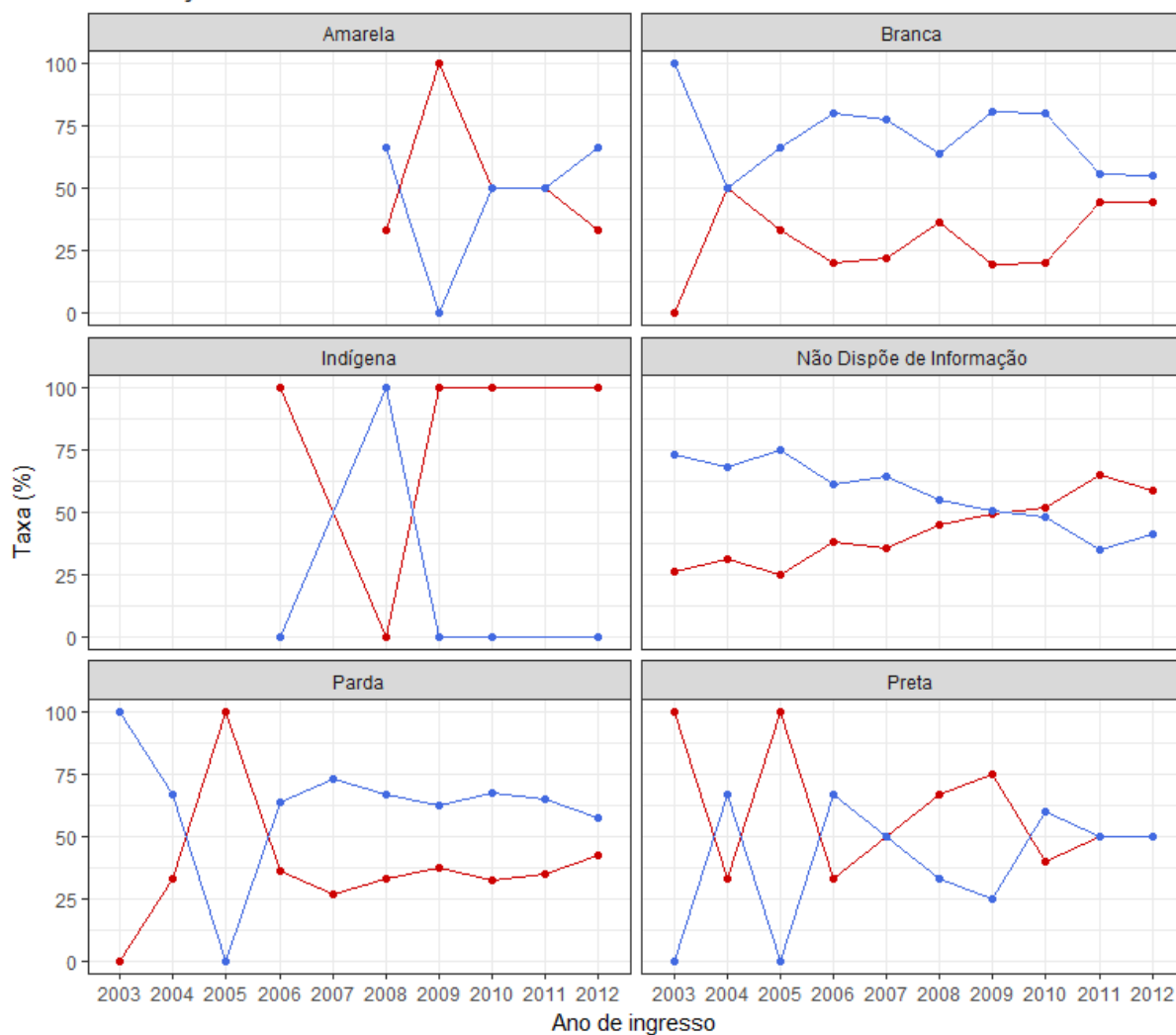

Legenda — Taxa de Evasão — Taxa de Sucesso

4. Evasão e sucesso por faixa etária (na data de ingresso).

Evolução das taxas de evasão e de sucesso, no curso

| Ano de Ingresso | Faixa Etária | Evadidos | Formados | Total | Evasão (%) | Sucesso (%) |
|-----------------|-----------------|----------|----------|-------|------------|-------------|
| 2003 | Até 18 anos | 5 | 24 | 29 | 17,24 | 82,76 |
| 2003 | 18 a 24 anos | 13 | 37 | 50 | 26,00 | 74,00 |
| 2003 | 25 a 29 anos | 0 | 1 | 1 | 0,00 | 100,00 |
| 2003 | 30 a 34 anos | 2 | 1 | 3 | 66,67 | 33,33 |
| 2003 | 40 a 44 anos | 2 | 0 | 2 | 100,00 | 0,00 |
| 2003 | 45 anos ou mais | 1 | 0 | 1 | 100,00 | 0,00 |
| 2004 | Até 18 anos | 8 | 24 | 32 | 25,00 | 75,00 |
| 2004 | 18 a 24 anos | 14 | 31 | 45 | 31,11 | 68,89 |
| 2004 | 25 a 29 anos | 2 | 1 | 3 | 66,67 | 33,33 |
| 2004 | 30 a 34 anos | 2 | 0 | 2 | 100,00 | 0,00 |
| 2004 | 35 a 39 anos | 1 | 1 | 2 | 50,00 | 50,00 |
| 2005 | Até 18 anos | 13 | 22 | 35 | 37,14 | 62,86 |
| 2005 | 18 a 24 anos | 11 | 36 | 47 | 23,40 | 76,60 |
| 2005 | 25 a 29 anos | 0 | 1 | 1 | 0,00 | 100,00 |
| 2005 | 40 a 44 anos | 1 | 0 | 1 | 100,00 | 0,00 |
| 2006 | Até 18 anos | 11 | 20 | 31 | 35,48 | 64,52 |
| 2006 | 18 a 24 anos | 14 | 32 | 46 | 30,43 | 69,57 |
| 2006 | 25 a 29 anos | 3 | 3 | 6 | 50,00 | 50,00 |
| 2006 | 30 a 34 anos | 1 | 1 | 2 | 50,00 | 50,00 |
| 2006 | 35 a 39 anos | 1 | 1 | 2 | 50,00 | 50,00 |
| 2006 | 40 a 44 anos | 1 | 0 | 1 | 100,00 | 0,00 |
| 2006 | 45 anos ou mais | 2 | 0 | 2 | 100,00 | 0,00 |
| 2007 | Até 18 anos | 12 | 15 | 27 | 44,44 | 55,56 |
| 2007 | 18 a 24 anos | 14 | 40 | 54 | 25,93 | 74,07 |
| 2007 | 25 a 29 anos | 2 | 2 | 4 | 50,00 | 50,00 |
| 2007 | 30 a 34 anos | 0 | 1 | 1 | 0,00 | 100,00 |
| 2007 | 40 a 44 anos | 0 | 1 | 1 | 0,00 | 100,00 |
| 2007 | 45 anos ou mais | 1 | 0 | 1 | 100,00 | 0,00 |
| 2008 | Até 18 anos | 13 | 19 | 32 | 40,62 | 59,38 |
| 2008 | 18 a 24 anos | 20 | 30 | 50 | 40,00 | 60,00 |
| 2008 | 25 a 29 anos | 3 | 3 | 6 | 50,00 | 50,00 |
| 2008 | 40 a 44 anos | 0 | 1 | 1 | 0,00 | 100,00 |
| 2008 | 45 anos ou mais | 2 | 0 | 2 | 100,00 | 0,00 |

| | | | | | | |
|------|-----------------|----|----|----|--------|--------|
| 2009 | Até 18 anos | 17 | 25 | 42 | 40,48 | 59,52 |
| 2009 | 18 a 24 anos | 30 | 34 | 64 | 46,88 | 53,12 |
| 2009 | 25 a 29 anos | 3 | 4 | 7 | 42,86 | 57,14 |
| 2009 | 30 a 34 anos | 2 | 1 | 3 | 66,67 | 33,33 |
| 2009 | 35 a 39 anos | 0 | 1 | 1 | 0,00 | 100,00 |
| 2009 | 40 a 44 anos | 0 | 1 | 1 | 0,00 | 100,00 |
| 2010 | Até 18 anos | 16 | 42 | 58 | 27,59 | 72,41 |
| 2010 | 18 a 24 anos | 34 | 42 | 76 | 44,74 | 55,26 |
| 2010 | 25 a 29 anos | 2 | 1 | 3 | 66,67 | 33,33 |
| 2010 | 30 a 34 anos | 2 | 1 | 3 | 66,67 | 33,33 |
| 2010 | 35 a 39 anos | 1 | 0 | 1 | 100,00 | 0,00 |
| 2010 | 45 anos ou mais | 1 | 0 | 1 | 100,00 | 0,00 |
| 2011 | Até 18 anos | 29 | 36 | 65 | 44,62 | 55,38 |
| 2011 | 18 a 24 anos | 31 | 39 | 70 | 44,29 | 55,71 |
| 2011 | 25 a 29 anos | 8 | 2 | 10 | 80,00 | 20,00 |
| 2011 | 30 a 34 anos | 4 | 1 | 5 | 80,00 | 20,00 |
| 2011 | 35 a 39 anos | 2 | 0 | 2 | 100,00 | 0,00 |
| 2011 | 40 a 44 anos | 1 | 1 | 2 | 50,00 | 50,00 |
| 2011 | 45 anos ou mais | 2 | 2 | 4 | 50,00 | 50,00 |
| 2012 | Até 18 anos | 21 | 26 | 47 | 44,68 | 55,32 |
| 2012 | 18 a 24 anos | 21 | 22 | 43 | 48,84 | 51,16 |
| 2012 | 25 a 29 anos | 3 | 0 | 3 | 100,00 | 0,00 |
| 2012 | 30 a 34 anos | 1 | 1 | 2 | 50,00 | 50,00 |
| 2012 | 35 a 39 anos | 1 | 1 | 2 | 50,00 | 50,00 |
| 2012 | 40 a 44 anos | 1 | 2 | 3 | 33,33 | 66,67 |
| 2012 | 45 anos ou mais | 1 | 0 | 1 | 100,00 | 0,00 |

Evolução da Taxa de Evasão e da Taxa de Sucesso Gradação UnB

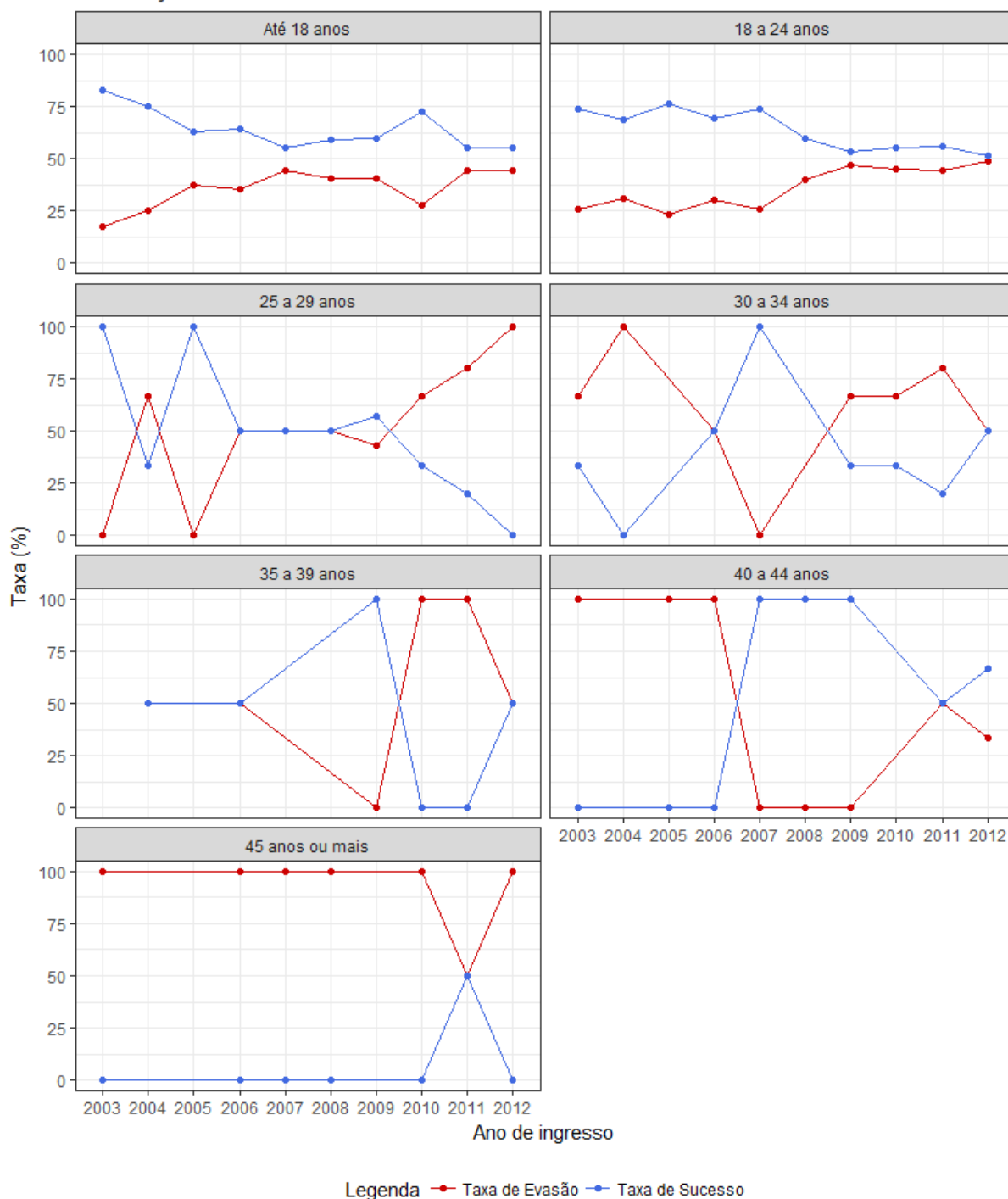

5. Evasão e sucesso por forma de ingresso.

Evolução das taxas de evasão e de sucesso, no curso

| Ano de Ingresso | Forma de Ingresso | Evadidos | Formados | Total | Evasão (%) | Sucesso (%) |
|-----------------|-------------------|----------|----------|-------|------------|-------------|
| 2003 | Outros | 1 | 1 | 2 | 50,00 | 50,00 |

| | | | | | | |
|------|------------|----|----|-----|--------|-------|
| 2003 | PAS | 3 | 20 | 23 | 13,04 | 86,96 |
| 2003 | Vestibular | 19 | 42 | 61 | 31,15 | 68,85 |
| 2004 | Outros | 2 | 2 | 4 | 50,00 | 50,00 |
| 2004 | PAS | 8 | 12 | 20 | 40,00 | 60,00 |
| 2004 | Vestibular | 17 | 43 | 60 | 28,33 | 71,67 |
| 2005 | Outros | 1 | 0 | 1 | 100,00 | 0,00 |
| 2005 | PAS | 8 | 12 | 20 | 40,00 | 60,00 |
| 2005 | Vestibular | 16 | 47 | 63 | 25,40 | 74,60 |
| 2006 | Outros | 5 | 2 | 7 | 71,43 | 28,57 |
| 2006 | PAS | 10 | 10 | 20 | 50,00 | 50,00 |
| 2006 | Vestibular | 18 | 45 | 63 | 28,57 | 71,43 |
| 2007 | Outros | 1 | 5 | 6 | 16,67 | 83,33 |
| 2007 | PAS | 6 | 14 | 20 | 30,00 | 70,00 |
| 2007 | Vestibular | 22 | 40 | 62 | 35,48 | 64,52 |
| 2008 | Outros | 7 | 1 | 8 | 87,50 | 12,50 |
| 2008 | PAS | 10 | 10 | 20 | 50,00 | 50,00 |
| 2008 | Vestibular | 21 | 42 | 63 | 33,33 | 66,67 |
| 2009 | Outros | 4 | 4 | 8 | 50,00 | 50,00 |
| 2009 | PAS | 12 | 10 | 22 | 54,55 | 45,45 |
| 2009 | Vestibular | 36 | 52 | 88 | 40,91 | 59,09 |
| 2010 | Outros | 6 | 0 | 6 | 100,00 | 0,00 |
| 2010 | PAS | 10 | 19 | 29 | 34,48 | 65,52 |
| 2010 | Vestibular | 40 | 67 | 107 | 37,38 | 62,62 |
| 2011 | Outros | 12 | 0 | 12 | 100,00 | 0,00 |
| 2011 | PAS | 11 | 16 | 27 | 40,74 | 59,26 |
| 2011 | Vestibular | 54 | 65 | 119 | 45,38 | 54,62 |
| 2012 | ENEM | 10 | 8 | 18 | 55,56 | 44,44 |
| 2012 | Outros | 3 | 3 | 6 | 50,00 | 50,00 |
| 2012 | PAS | 15 | 16 | 31 | 48,39 | 51,61 |
| 2012 | Vestibular | 21 | 25 | 46 | 45,65 | 54,35 |

Evolução da Taxa de Evasão e da Taxa de Sucesso Graduação UnB

