

1. Perfil dos Estudantes de Medicina (B - Integral)

1.1. Perfil Geral - 2017

Nos dados apresentados abaixo, são considerados **ingressantes** os estudantes que entraram na UnB no ano de 2017; **matriculados** todos os estudantes da UnB que efetuaram matrícula no ano de 2017 em ao menos uma disciplina, de acordo com seu histórico escolar; e **formados** todos os estudantes que saíram do curso por formatura em graduação, também no ano de 2017. A fonte das informações é o Sistema de Graduação (SIGRA), extração de 25/05/2018.

Perfil dos estudantes por sexo

Sexo	Ingressantes	Matriculados	Formados
Feminino	34	264	38
Masculino	55	322	45
Total	89	586	83

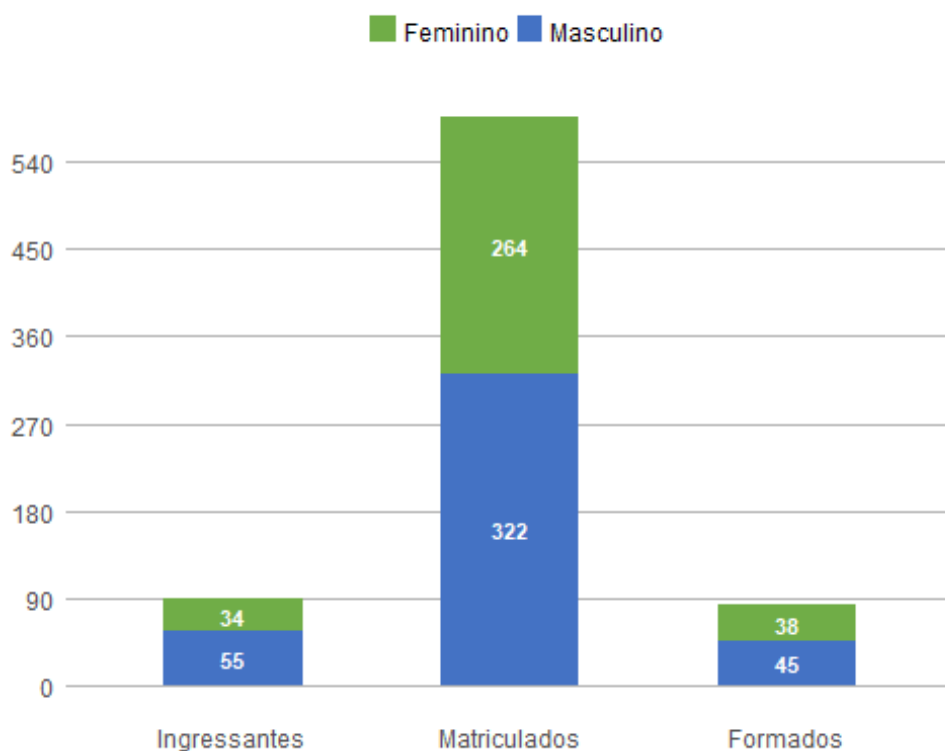

Perfil dos estudantes por faixa etária (na data de ingresso)

Faixa Etária	Ingressantes	Matriculados	Formados
Até 18 anos	31	189	21
18 a 24 anos	52	366	60
25 a 29 anos	3	20	2
30 a 34 anos	1	3	0

35 a 39 anos	2	5	0
40 a 44 anos	0	1	0
45 anos ou mais	0	2	0
Total	89	586	83

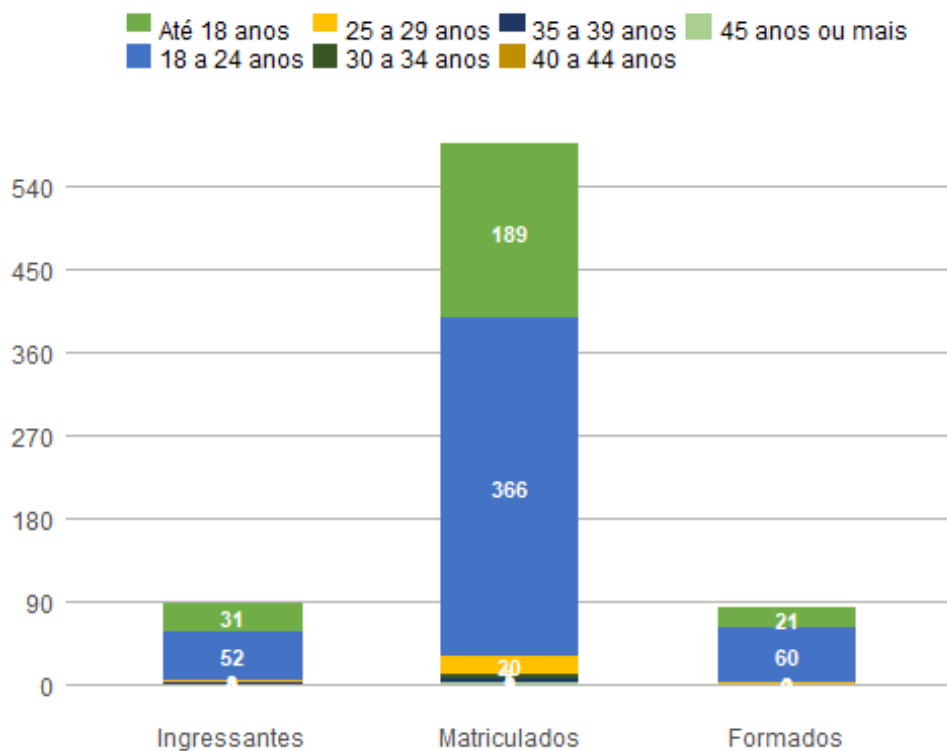

Perfil dos estudantes por raça/cor autodeclarada

Raça/Cor	Ingressantes	Matriculados	Formados
Amarela	1	6	1
Branca	31	211	30
Indígena	0	9	1
Não Dispõe de Informação	30	183	27
Parda	22	146	18
Preta	5	31	6
Total	89	586	83

Perfil dos estudantes por cota

Cota	Ingressantes	Matriculados	Formados
Escola Pública Alta Renda-Não PPI	8	18	0
Escola Pública Alta Renda-PPI	12	43	0
Escola Pública Baixa Renda-Não PPI	8	25	0
Escola Pública Baixa Renda-PPI	12	47	0

Indígena	0	11	2
Negro	4	55	12
Universal	45	387	69
Total	89	586	83

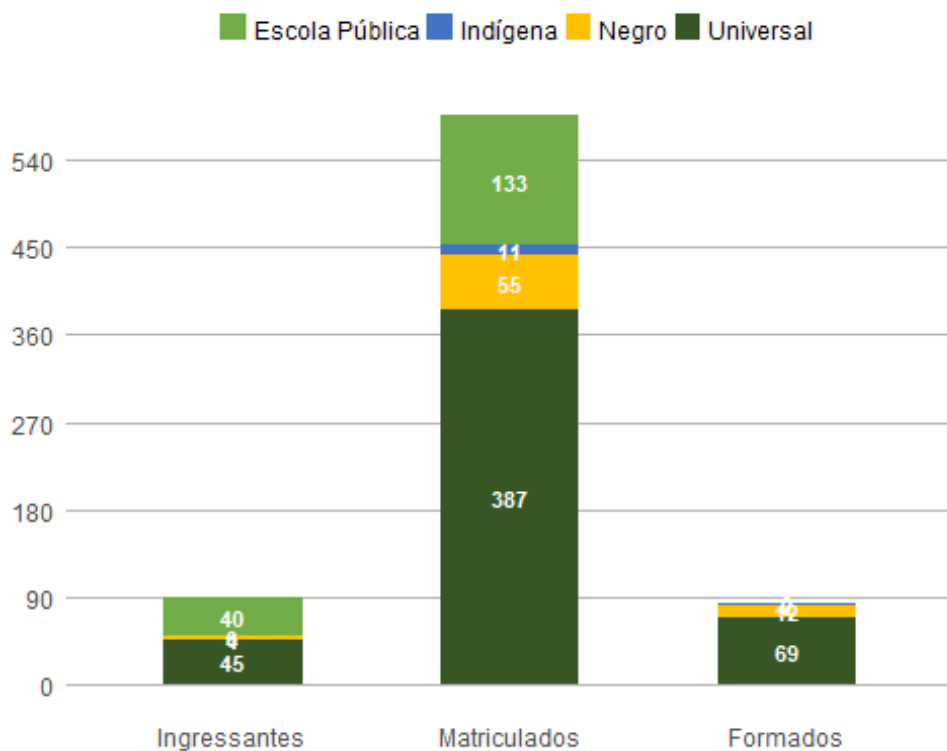

Perfil dos estudantes por forma de ingresso

Forma de Ingresso no Curso	Ingressantes	Matriculados	Formados
Convenio FUNAI	0	1	0
Matricula Cortesia	4	20	0
PAS	41	132	13
SISU	20	71	0
Transferencia Obrigatoria	4	43	4
Vestibular	20	319	66
Total	89	586	83

Perfil dos estudantes por forma de saída

Forma de Saída do Curso	Ingressantes	Matriculados	Formados
Anulacao de Registro	1	0	0
Deslig - Não Cumpriu condicao	0	2	0
Desligamento - Abandono	0	1	0
Está Cursando	88	496	0

Formatura	0	83	83
Mudança de Curso	0	2	0
Novo Vestibular	0	2	0
Total	89	586	83

1.2. Perfil do Egresso - 2017

Nos dados apresentados abaixo, são considerados egressos todos os estudantes da UnB que já saíram do curso, independentemente da forma de saída, que pode ter ocorrido por formatura ou evasão; são considerados formados todos os estudantes da UnB que saíram do curso por formatura em graduação até o ano de 2017; e evadidos são os discentes que saíram dos curso, por forma diferente da conclusão, também até o ano de 2017.

Perfil dos egressos por sexo

Sexo	Egressos	Formados	Evadidos
Feminino	1032	865	167
Masculino	1333	1086	247
Total	2365	1951	414

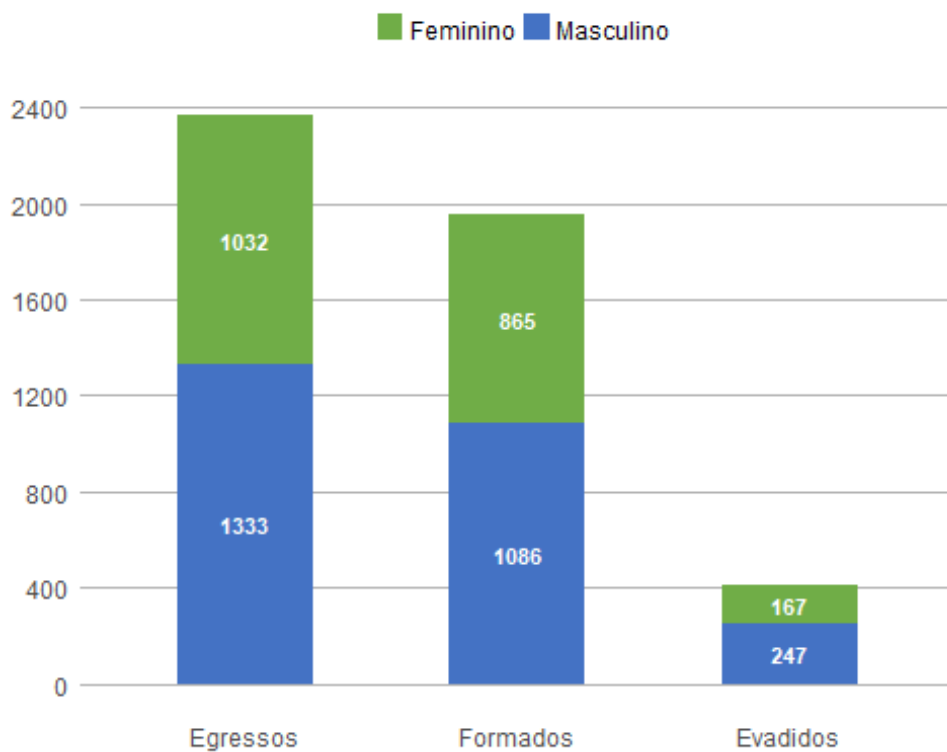

Perfil dos egressos por faixa etária (na data de ingresso)

Faixa Etária	Egressos	Formados	Evadidos
--------------	----------	----------	----------

Até 18 anos	827	686	141
18 a 24 anos	1405	1187	218
25 a 29 anos	86	54	32
30 a 34 anos	21	11	10
35 a 39 anos	14	6	8
40 a 44 anos	7	4	3
45 anos ou mais	4	2	2
NA	1	1	0
Total	2365	1951	414

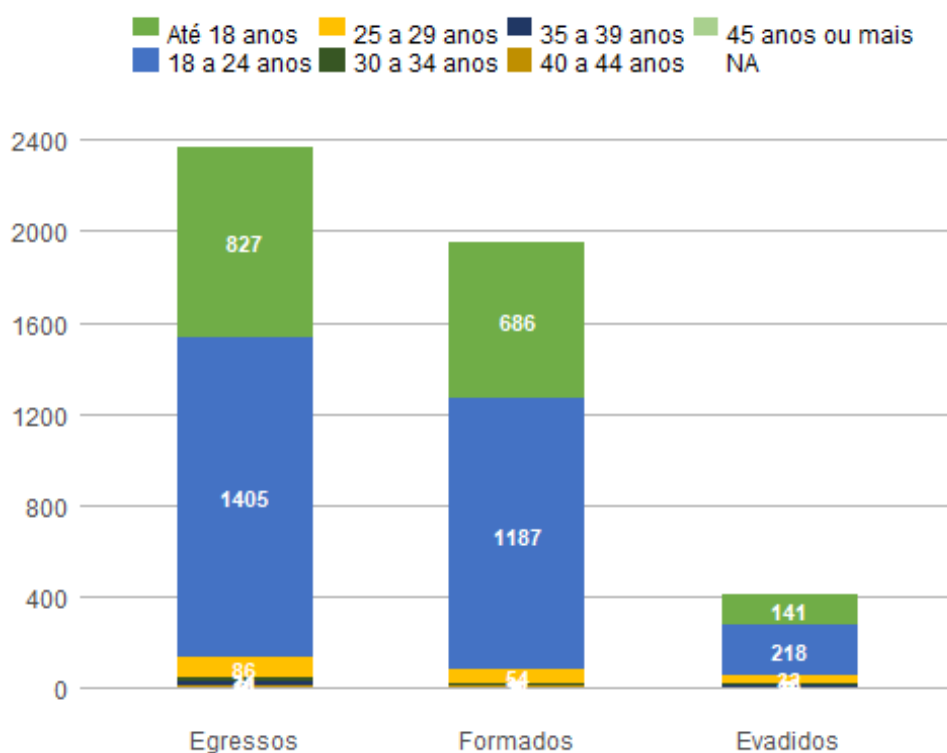

Perfil dos egressos por raça/cor autodeclarada

Raça/Cor	Egressos	Formados	Evadidos
Amarela	6	5	1
Branca	152	131	21
Indígena	5	4	1
Não Dispõe de Informação	2102	1725	377
Parda	85	74	11
Preta	15	12	3
Total	2365	1951	414

Perfil dos egressos por cota

Cota	Egressos	Formados	Evadidos
Escola Pública Alta Renda-Não PPI	2	0	2
Escola Pública Alta Renda-PPI	2	0	2
Escola Pública Baixa Renda-PPI	1	0	1
Indígena	11	9	2
Negro	86	81	5
Universal	2263	1861	402
Total	2365	1951	414

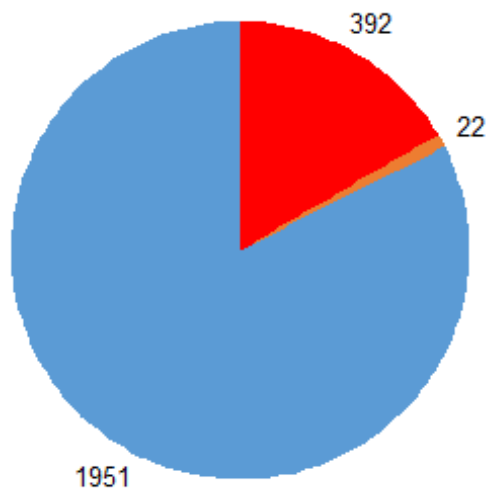
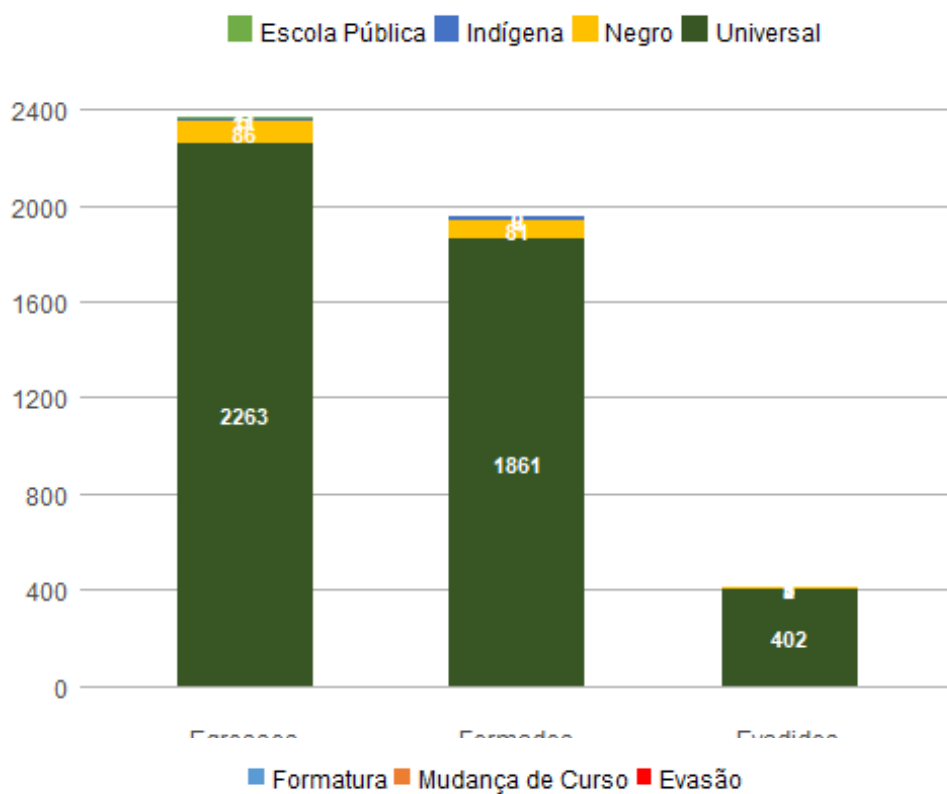

Perfil dos egressos por forma de ingresso

Forma de Ingresso no Curso	Egressos	Formados	Evadidos
Acordo Cultural-PEC	9	5	4
Convenio-Int	7	1	6
Matricula Cortesia	101	26	75

Mudanca de Curso	3	2	1
Novo Vestibular	60	57	3
PAS	245	213	32
Portador Diploma Curso Superior	1	0	1
SISU	11	0	11
Transferencia Facultativa	10	9	1
Transferencia Obrigatoria	418	278	140
Vestibular	1499	1360	139
Vestibular para mesmo Curso	1	0	1
Visitante	1	0	1
Total	2366	1951	415

Perfil dos egressos por forma de saída

Forma de Saída do Curso	Egressos	Formados	Evadidos
Anulacao de Registro	27	0	27
Conclusao de Estagio de Pos-Grad	1	0	1
Deslig - Não Cumpriu condicao	84	0	84
Desligamento - Abandono	121	0	121
Desligamento Decisao Judicial	6	0	6
Desligamento Falta Documentacao	3	0	3
Desligamento Rendimento Academico	6	0	6
Desligamento Voluntario	48	0	48
Ex-Aluno (Decreto 477)	1	0	1
Formatura	1951	1951	0
Mudanca de Curso	9	0	9
Novo Vestibular	10	0	10
Outros	1	0	1
Rep 3 vezes na mesma Disc Obrig	5	0	5
SISU	6	0	6
Transferencia	83	0	83
Vestibular p/mesma Habilitacao	1	0	1
Vestibular p/outra Habilitacao	3	0	3
Total	2366	1951	415

Perfil dos egressos por tempo de permanência, em semestres

Média de tempo até formatura	Mediana de tempo até formatura	Média de tempo até evasão	Mediana de tempo até evasão
12,395	12	3,7667	2

2. Panorama da Evasão

Este estudo tem como objetivo explorar a evolução de duas métricas igualmente importantes no âmbito da gestão universitária: a taxa de evasão e a taxa de sucesso. Seu acompanhamento foi feito com base no ano de ingresso dos alunos – dessa forma, foram considerados todos os egressos que ingressaram entre 2003 e 2012, e verificada sua situação em 10 de abril de 2018, de acordo com o sistema acadêmico da UnB (SIGRA). Não foram considerados, nos cálculos, os cursos de educação à distância.

A metodologia adotada para o cálculo das métricas foi a seguinte:

- Taxa de Sucesso: contagem simples do quantitativo de discentes que completaram com sucesso seu curso (ou seja, alcançaram a formatura), dividido pelo total de egressos, em relação à cada ano de ingresso;
- Taxa de Evasão: contagem simples do quantitativo de discentes que saíram do curso por forma diferente da formatura, dividido pelo total de egressos, em relação à cada ano de ingresso.

Os dados gerais, agregados por ano de ingresso, podem ser vistos na tabela abaixo. O gráfico mostra a evolução das taxas, ao longo dos anos de ingresso dos alunos.

Evolução das taxas de evasão e de sucesso, na UnB

Ano de Ingresso	Evadidos	Formados	Total	Evasão (%)	Sucesso (%)
2003	11	76	87	12,64	87,36
2004	15	73	88	17,05	82,95
2005	12	68	80	15,00	85,00
2006	9	77	86	10,47	89,53
2007	10	77	87	11,49	88,51
2008	11	72	83	13,25	86,75
2009	16	77	93	17,20	82,80
2010	9	77	86	10,47	89,53
2011	7	59	66	10,61	89,39
2012	4	19	23	17,39	82,61

Evolução da Taxa de Evasão e da Taxa de Sucesso Graduação UnB

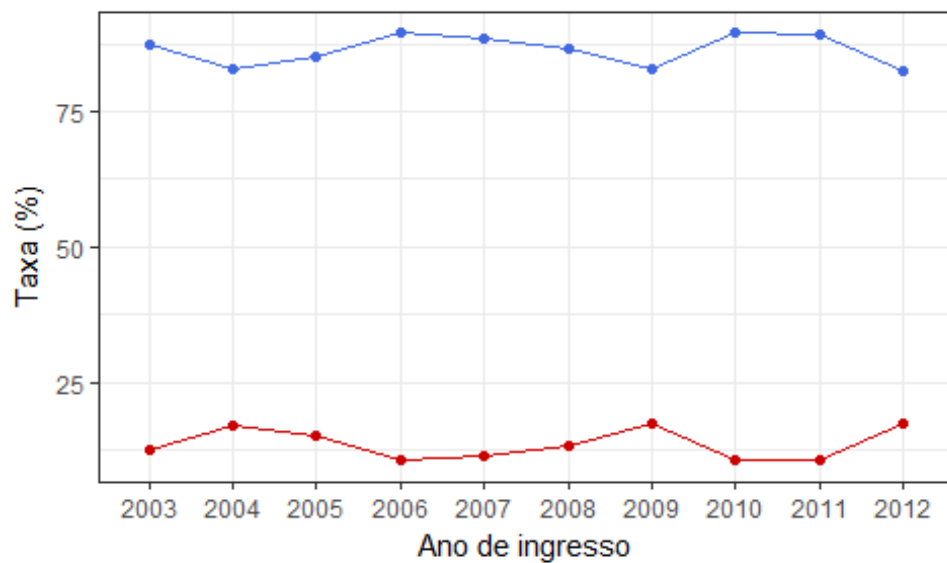

Legenda — Taxa de Evasão — Taxa de Sucesso

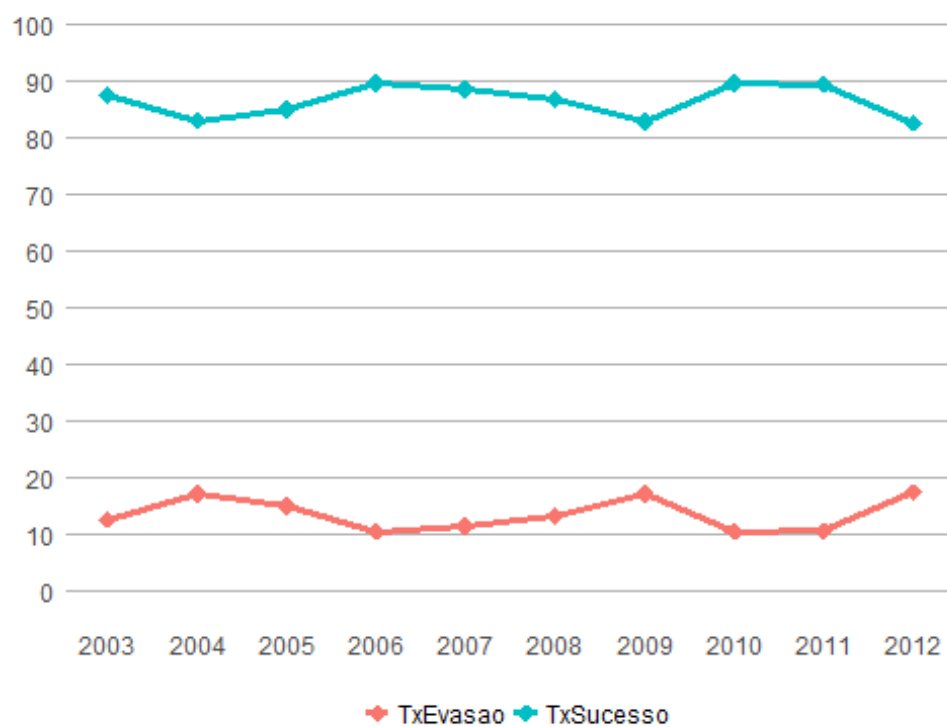

Análise exploratória das taxas de evasão e sucesso por categorias de interesse

Nesta seção, os dados serão detalhados por cada uma das cinco variáveis de interesse, a saber: gênero, cota de ingresso, raça/cor, faixa etária (na data de ingresso) e forma de ingresso.

1. Evasão e sucesso por gênero.

Evolução das taxas de evasão e de sucesso, no curso

Ano de Ingresso	Sexo	Evadidos	Formados	Total	Evasão (%)	Sucesso (%)
2003	Feminino	4	36	40	10,00	90,00
2003	Masculino	7	40	47	14,89	85,11
2004	Feminino	3	36	39	7,69	92,31
2004	Masculino	12	37	49	24,49	75,51
2005	Feminino	6	31	37	16,22	83,78
2005	Masculino	6	37	43	13,95	86,05
2006	Feminino	2	27	29	6,90	93,10
2006	Masculino	7	50	57	12,28	87,72
2007	Feminino	3	36	39	7,69	92,31
2007	Masculino	7	41	48	14,58	85,42
2008	Feminino	3	36	39	7,69	92,31
2008	Masculino	8	36	44	18,18	81,82
2009	Feminino	5	31	36	13,89	86,11
2009	Masculino	11	46	57	19,30	80,70
2010	Feminino	2	36	38	5,26	94,74
2010	Masculino	7	41	48	14,58	85,42
2011	Feminino	3	25	28	10,71	89,29
2011	Masculino	4	34	38	10,53	89,47
2012	Feminino	3	11	14	21,43	78,57
2012	Masculino	1	8	9	11,11	88,89

Evolução da Taxa de Evasão e da Taxa de Sucesso Graduação UnB

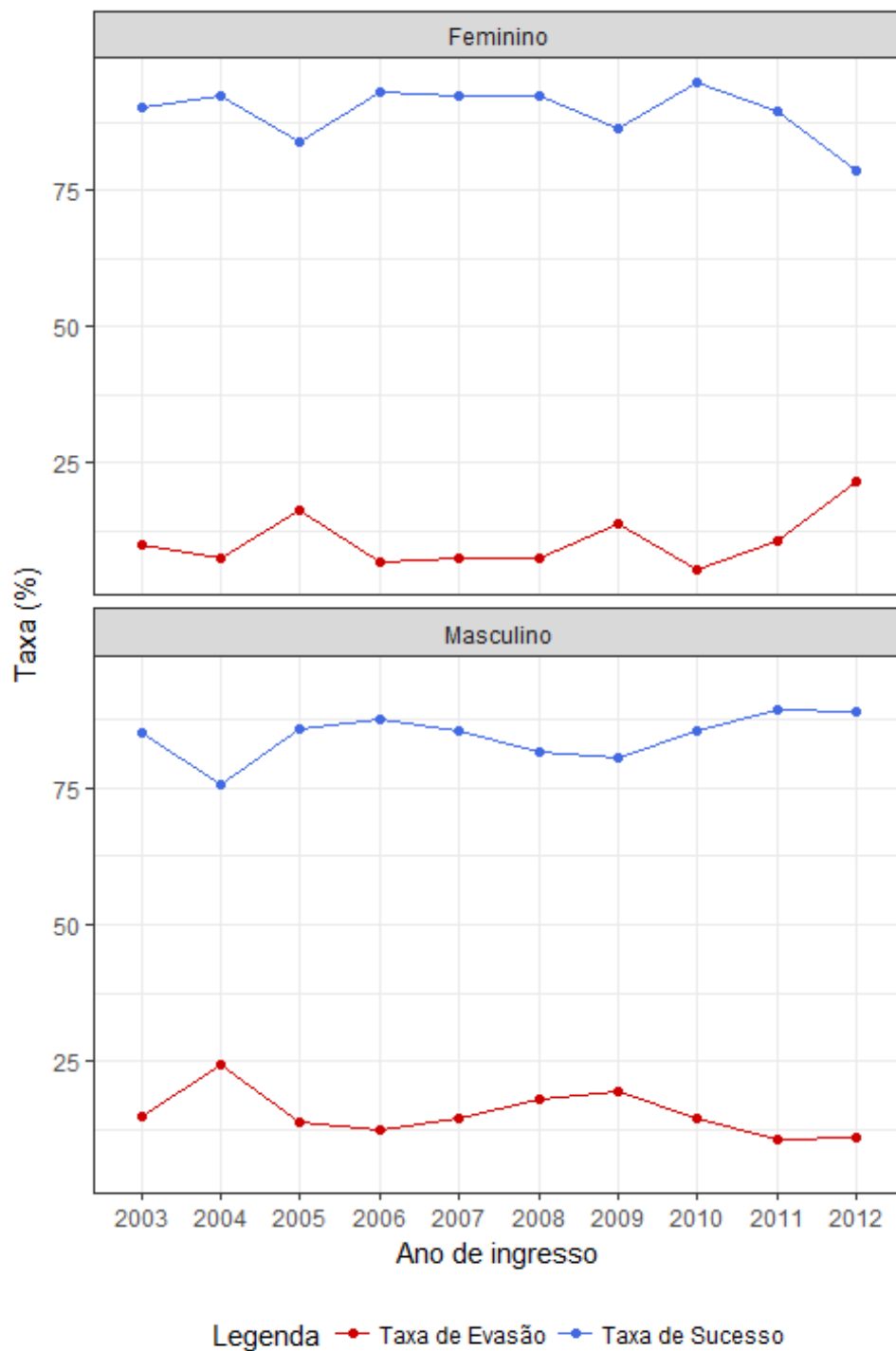

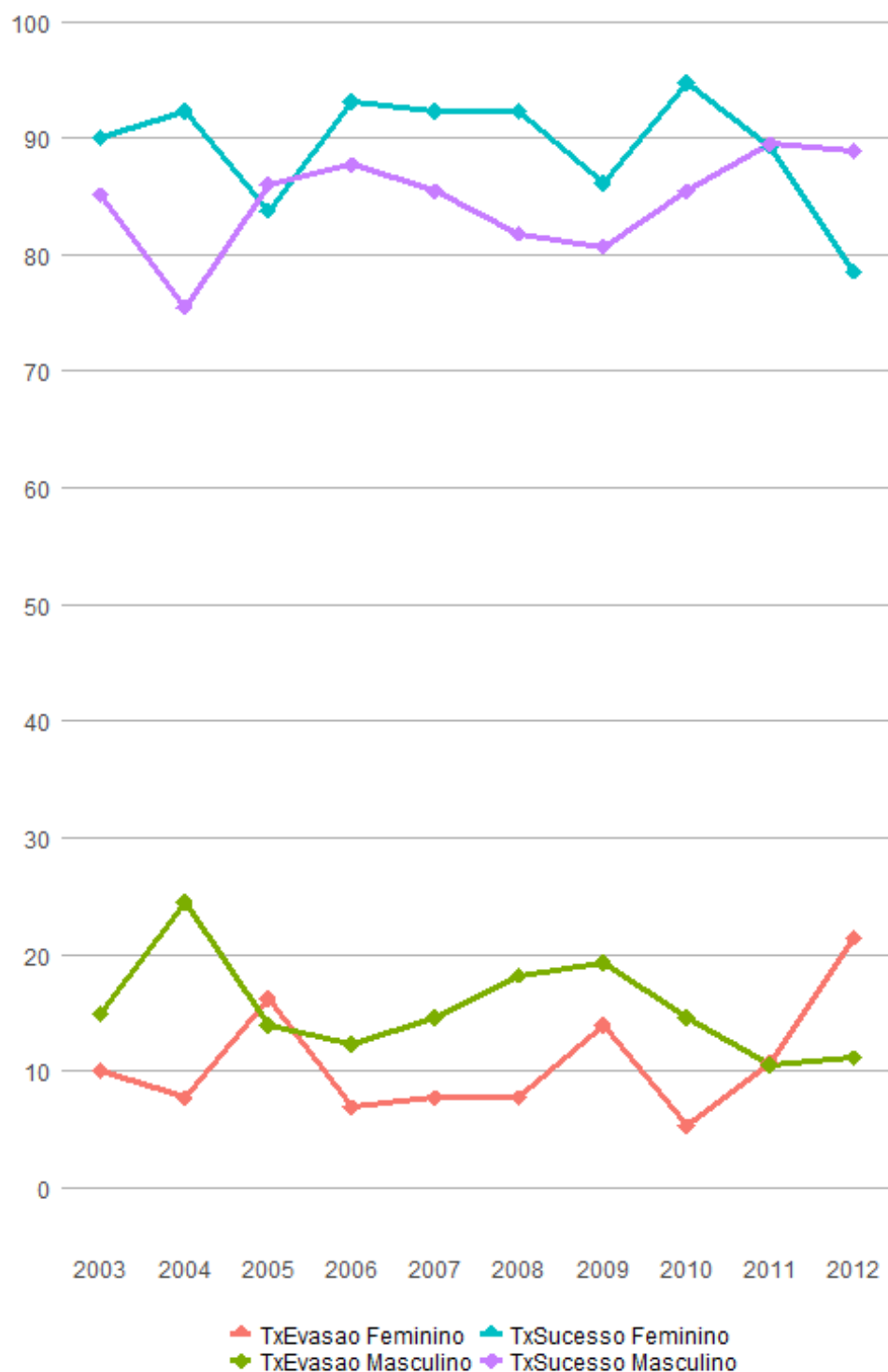

2. Evasão e sucesso por cota.

Evolução das taxas de evasão e de sucesso, no curso

Ano de Ingresso	Cota	Evadidos	Formados	Total	Evasão (%)	Sucesso (%)
2003	Universal	11	76	87	12,64	87,36

2004	Negro	0	7	7	0,00	100,00
2004	Universal	15	66	81	18,52	81,48
2005	Negro	1	10	11	9,09	90,91
2005	Universal	11	58	69	15,94	84,06
2006	Indígena	1	2	3	33,33	66,67
2006	Negro	0	10	10	0,00	100,00
2006	Universal	8	65	73	10,96	89,04
2007	Negro	0	11	11	0,00	100,00
2007	Universal	10	66	76	13,16	86,84
2008	Indígena	0	2	2	0,00	100,00
2008	Negro	0	10	10	0,00	100,00
2008	Universal	11	60	71	15,49	84,51
2009	Indígena	0	4	4	0,00	100,00
2009	Negro	1	10	11	9,09	90,91
2009	Universal	15	63	78	19,23	80,77
2010	Indígena	0	1	1	0,00	100,00
2010	Negro	0	12	12	0,00	100,00
2010	Universal	9	64	73	12,33	87,67
2011	Negro	0	9	9	0,00	100,00
2011	Universal	7	50	57	12,28	87,72
2012	Negro	0	2	2	0,00	100,00
2012	Universal	4	17	21	19,05	80,95

Evolução da Taxa de Evasão e da Taxa de Sucesso Graduação UnB

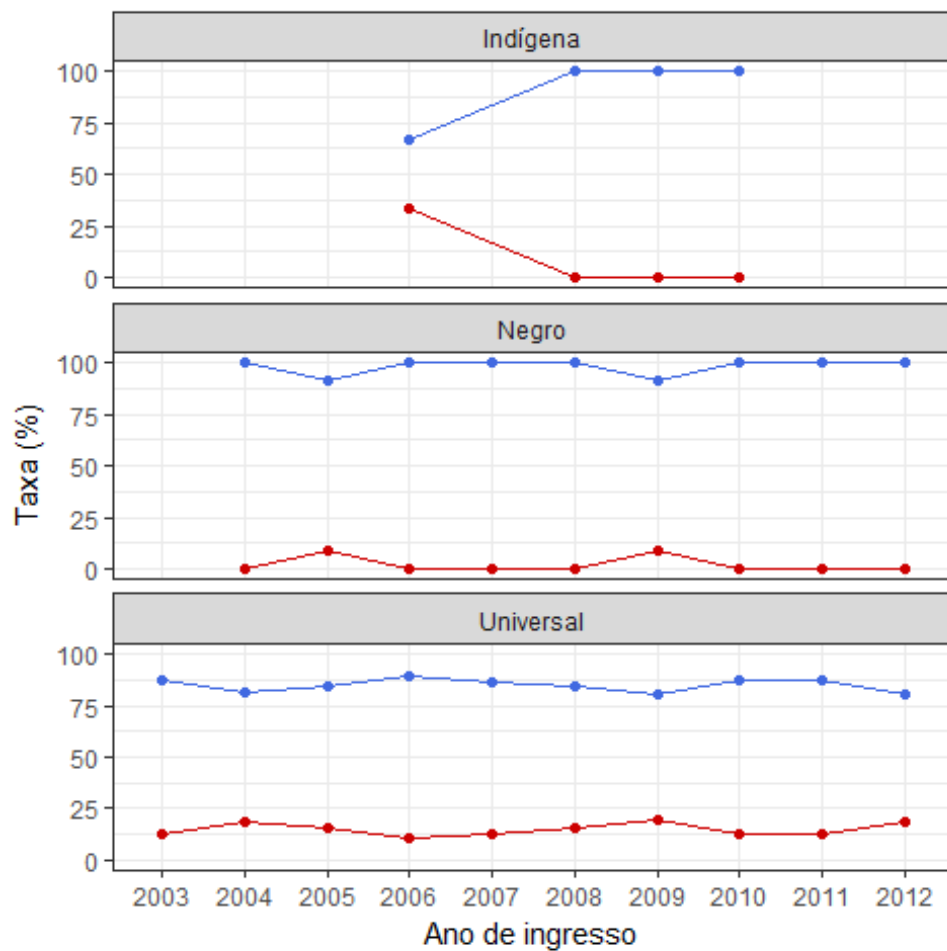

Legenda —●— Taxa de Evasão —◆— Taxa de Sucesso

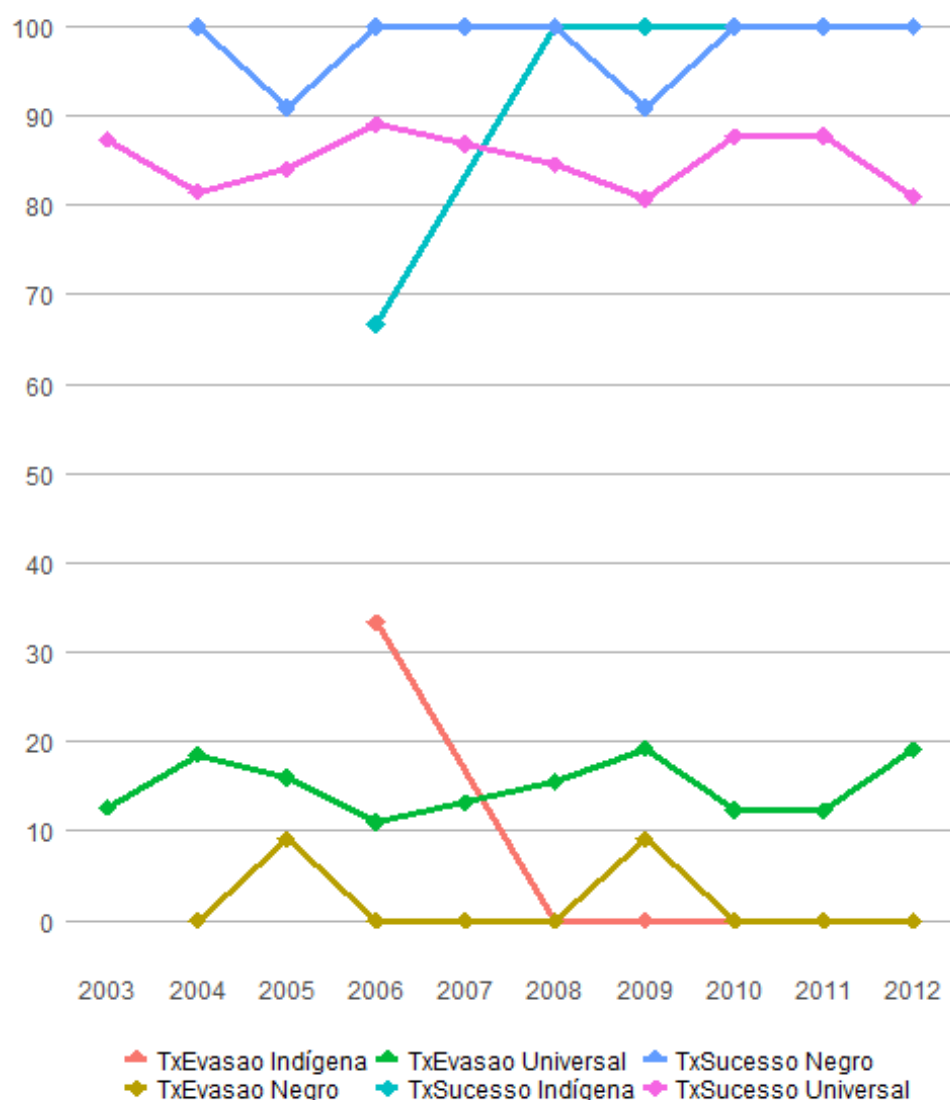

3. Evasão e sucesso por raça/cor autodeclarada.

Evolução das taxas de evasão e de sucesso, no curso

Ano de Ingresso	Raça/Cor	Evadidos	Formados	Total	Evasão (%)	Sucesso (%)
2003	Branca	0	3	3	0,00	100,00
2003	Não Dispõe de Informação	11	73	84	13,10	86,90
2004	Branca	0	1	1	0,00	100,00
2004	Não Dispõe de Informação	14	72	86	16,28	83,72
2004	Parda	1	0	1	100,00	0,00
2005	Branca	0	8	8	0,00	100,00
2005	Não Dispõe de	12	54	66	18,18	81,82

Informação						
2005	Parda	0	5	5	0,00	100,00
2005	Preta	0	1	1	0,00	100,00
2006	Branca	1	7	8	12,50	87,50
2006	Indígena	0	2	2	0,00	100,00
2006	Não Dispõe de Informação	8	61	69	11,59	88,41
2006	Parda	0	7	7	0,00	100,00
2007	Branca	0	12	12	0,00	100,00
2007	Não Dispõe de Informação	10	55	65	15,38	84,62
2007	Parda	0	10	10	0,00	100,00
2008	Amarela	0	1	1	0,00	100,00
2008	Branca	2	8	10	20,00	80,00
2008	Indígena	0	1	1	0,00	100,00
2008	Não Dispõe de Informação	8	48	56	14,29	85,71
2008	Parda	0	13	13	0,00	100,00
2008	Preta	1	1	2	50,00	50,00
2009	Amarela	0	1	1	0,00	100,00
2009	Branca	2	22	24	8,33	91,67
2009	Indígena	0	1	1	0,00	100,00
2009	Não Dispõe de Informação	12	44	56	21,43	78,57
2009	Parda	1	8	9	11,11	88,89
2009	Preta	1	1	2	50,00	50,00
2010	Amarela	0	2	2	0,00	100,00
2010	Branca	2	27	29	6,90	93,10
2010	Não Dispõe de Informação	6	33	39	15,38	84,62
2010	Parda	1	11	12	8,33	91,67
2010	Preta	0	4	4	0,00	100,00
2011	Amarela	0	1	1	0,00	100,00
2011	Branca	2	23	25	8,00	92,00
2011	Não Dispõe de Informação	3	23	26	11,54	88,46
2011	Parda	2	9	11	18,18	81,82
2011	Preta	0	3	3	0,00	100,00
2012	Branca	1	7	8	12,50	87,50

2012	Não Dispõe de Informação	3	6	9	33,33	66,67
2012	Parda	0	4	4	0,00	100,00
2012	Preta	0	2	2	0,00	100,00

Evolução da Taxa de Evasão e da Taxa de Sucesso Graduação UnB

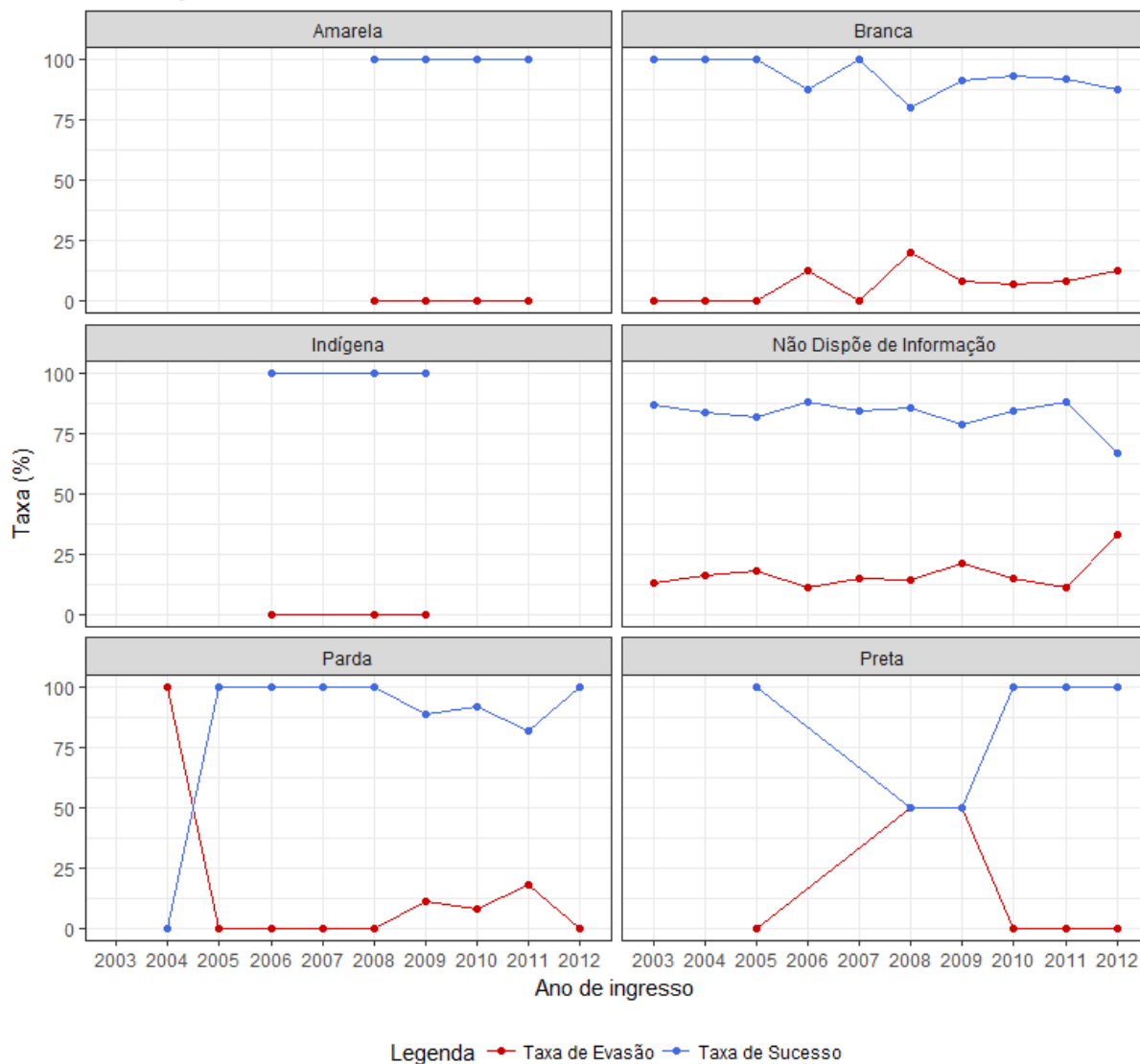

4. Evasão e sucesso por faixa etária (na data de ingresso).

Evolução das taxas de evasão e de sucesso, no curso

Ano de Ingresso	Faixa Etária	Evadidos	Formados	Total	Evasão (%)	Sucesso (%)
2003	Até 18 anos	4	23	27	14,81	85,19
2003	18 a 24 anos	6	52	58	10,34	89,66
2003	25 a 29 anos	1	1	2	50,00	50,00
2004	Até 18 anos	3	26	29	10,34	89,66

2004	18 a 24 anos	11	46	57	19,30	80,70
2004	25 a 29 anos	0	1	1	0,00	100,00
2004	40 a 44 anos	1	0	1	100,00	0,00
2005	Até 18 anos	1	25	26	3,85	96,15
2005	18 a 24 anos	10	40	50	20,00	80,00
2005	25 a 29 anos	1	1	2	50,00	50,00
2005	30 a 34 anos	0	1	1	0,00	100,00
2005	NA	0	1	1	0,00	100,00
2006	Até 18 anos	4	22	26	15,38	84,62
2006	18 a 24 anos	4	50	54	7,41	92,59
2006	25 a 29 anos	0	5	5	0,00	100,00
2006	30 a 34 anos	1	0	1	100,00	0,00
2007	Até 18 anos	6	21	27	22,22	77,78
2007	18 a 24 anos	3	51	54	5,56	94,44
2007	25 a 29 anos	1	4	5	20,00	80,00
2007	30 a 34 anos	0	1	1	0,00	100,00
2008	Até 18 anos	7	18	25	28,00	72,00
2008	18 a 24 anos	3	50	53	5,66	94,34
2008	25 a 29 anos	1	4	5	20,00	80,00
2009	Até 18 anos	5	24	29	17,24	82,76
2009	18 a 24 anos	8	51	59	13,56	86,44
2009	25 a 29 anos	2	2	4	50,00	50,00
2009	35 a 39 anos	1	0	1	100,00	0,00
2010	Até 18 anos	4	20	24	16,67	83,33
2010	18 a 24 anos	4	56	60	6,67	93,33
2010	25 a 29 anos	1	1	2	50,00	50,00
2011	Até 18 anos	4	19	23	17,39	82,61
2011	18 a 24 anos	3	38	41	7,32	92,68
2011	25 a 29 anos	0	2	2	0,00	100,00
2012	Até 18 anos	1	3	4	25,00	75,00
2012	18 a 24 anos	2	15	17	11,76	88,24
2012	25 a 29 anos	1	0	1	100,00	0,00
2012	35 a 39 anos	0	1	1	0,00	100,00

Evolução da Taxa de Evasão e da Taxa de Sucesso Graduação UnB

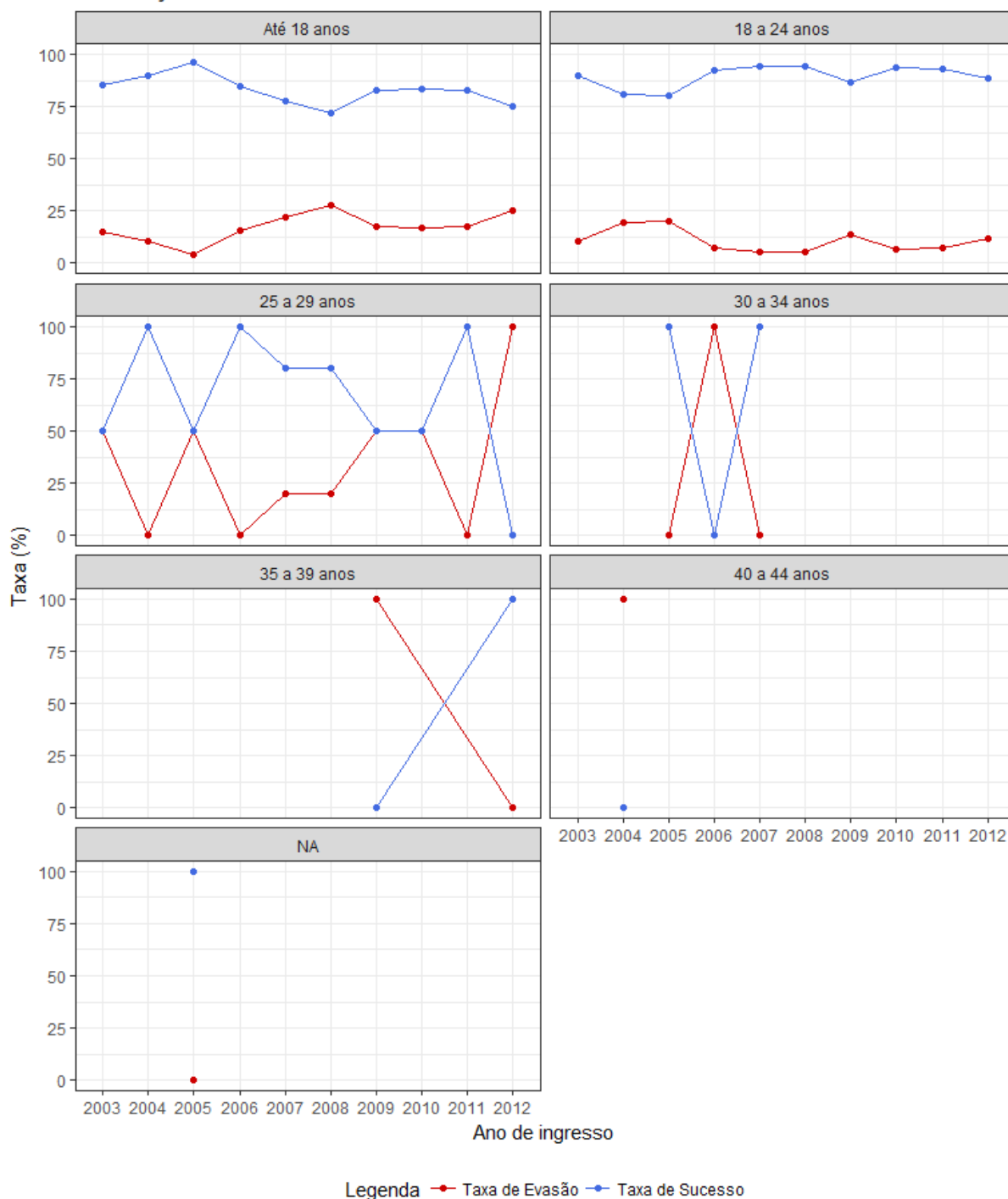

5. Evasão e sucesso por forma de ingresso.

Evolução das taxas de evasão e de sucesso, no curso

Ano de Ingresso	Forma de Ingresso	Evadidos	Formados	Total	Evasão (%)	Sucesso (%)
2003	Outros	6	9	15	40,00	60,00

2003	PAS	0	18	18	0,00	100,00
2003	Vestibular	5	49	54	9,26	90,74
2004	Outros	7	9	16	43,75	56,25
2004	PAS	1	16	17	5,88	94,12
2004	Vestibular	7	48	55	12,73	87,27
2005	Outros	4	3	7	57,14	42,86
2005	PAS	3	15	18	16,67	83,33
2005	Vestibular	5	50	55	9,09	90,91
2006	Outros	2	7	9	22,22	77,78
2006	PAS	2	16	18	11,11	88,89
2006	Vestibular	5	54	59	8,47	91,53
2007	Outros	4	10	14	28,57	71,43
2007	PAS	3	15	18	16,67	83,33
2007	Vestibular	3	52	55	5,45	94,55
2008	Outros	6	4	10	60,00	40,00
2008	PAS	3	15	18	16,67	83,33
2008	Vestibular	2	53	55	3,64	96,36
2009	Outros	6	8	14	42,86	57,14
2009	PAS	2	18	20	10,00	90,00
2009	Vestibular	8	51	59	13,56	86,44
2010	Outros	6	7	13	46,15	53,85
2010	PAS	0	18	18	0,00	100,00
2010	Vestibular	3	52	55	5,45	94,55
2011	Outros	3	9	12	25,00	75,00
2011	PAS	3	14	17	17,65	82,35
2011	Vestibular	1	36	37	2,70	97,30
2012	Outros	3	2	5	60,00	40,00
2012	PAS	0	8	8	0,00	100,00
2012	Vestibular	1	9	10	10,00	90,00

Evolução da Taxa de Evasão e da Taxa de Sucesso Graduação UnB

